

School Stadskwartier Adres Catharinastraat 9  
 Brin 30RE00 Plaats 7941JD Meppel  
 E-mail directiekcstadskwartier@kindpunt.nl Telefoon 0522 - 251076  
 Datum 01-11-2023 Website kindcentrumstadskwartier.nl

### Legenda

	score >= 90 en <= 100
	score >= 80 en < 90
	score >= 60 en < 80
	score <= 60

### Diversiteit leerlingpopulatie PO 2203

	1/2a	1/2b	3a	3b	4	5a	5b	6a	6b	7	8a	8b	Schooltotaal
Totaal aantal leerlingen	23	24	17	16	29	19	19	27	28	22	18	22	264
Totale diversiteit per groep	28	31	21	20	34.5	22	24	30.5	33.5	28.5	28	28.5	329.5
DQs	1.27	1.41	0.88	0.83	1.44	0.92	1.00	1.27	1.40	1.19	1.17	1.19	1.16

### Diversiteitsquotient per groep

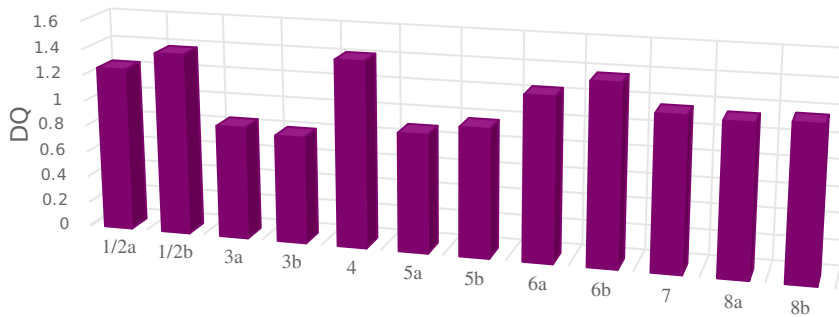

### De expertise van het schoolteam

PO

p. 7 van 11-05-2017 t/m 30-06-2024, schoolversie (a.: 80)

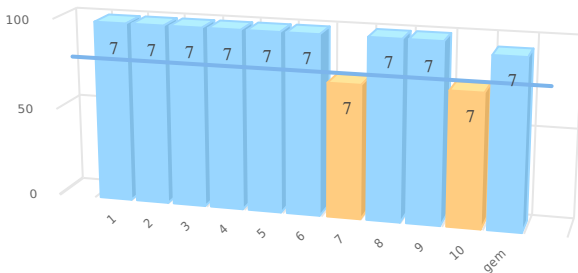

nr	gebieden	p 7
1.	Taal en Spraak	100
2.	Rekenen	100
3.	Minder begaafdheid	100
4.	Meer/hoogbegaafdheid	100
5.	Werkhouding	100
6.	Gedrag	100
7.	Fysieke gesteldheid	75
8.	VVE/Jonge kind	100
9.	Nederlands als tweede taal (NT2)	100
10.	School specifieke expertise voor aanpak van leerlinge...	75
	Gemiddelde	95

Scores in procenten

### De kwaliteit van de basisondersteuning

PO

p. 20 van 25-07-2023 t/m 24-07-2025, schoolversie (a.: 80)

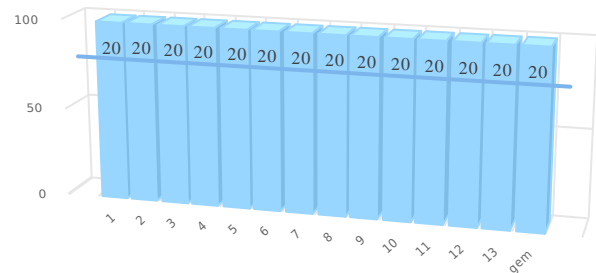

nr	ijkpunten	p 20
1.	Beleid t.a.v. ondersteuning.	100
2.	Schoolondersteuningsprofiel.	100
3.	Effectieve ondersteuning.	100
4.	Veilige omgeving.	100
5.	Zicht op de ontwikkeling van leerlingen.	100
6.	Opbrengst- en handelingsgericht werken.	100
7.	Goed afgestemde methoden en aanpakken.	100
8.	Handelingsbekwame en competente medewerkers.	100
9.	Ambitieuze onderwijsarrangementen.	100
10.	Zorgvuldige overdracht van leerlingen.	100
11.	Betrokkenheid ouders en leerlingen.	100
12.	Expliciete interne ondersteuningsstructuur.	100
13.	Een effectief ondersteuningsteam.	100
	Gemiddelde	100

Scores in procenten

School	Stadskwartier	Adres	Catharinastraat 9
Brin	30RE00	Plaats	7941JD Meppel
E-mail	directiekcstadskwartier@kindpunt.nl	Telefoon	0522 - 251076
Datum	01-11-2023	Website	kindcentrumstadskwartier.nl

### Legenda

	score $\geq 90$ en $\leq 100$
	score $\geq 80$ en $< 90$
	score $\geq 60$ en $< 80$
	score $\leq 60$

### De tevredenheid school voor swv

#### SWV PO 2203

p. 22 van 31-08-2023 t/m 30-08-2025, schoolversie (a.: 80)

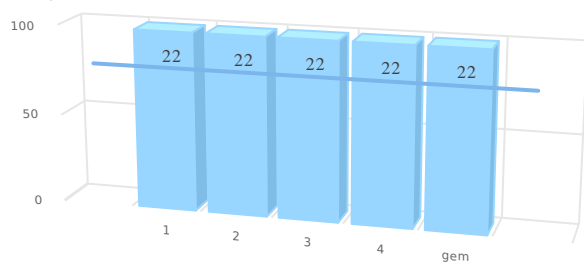

nr	onderdelen	p 22
1.	Advies leerling-ondersteuning Commissie Arrangeren.	100
2.	Arrangement.	100
3.	Toelaatbaarheidsverklaring (TLV).	100
4.	Ouder(s) van een leerling.	100
	Gemiddelde	100

Scores in procenten