

De Klimtoren

School De Klimtoren Adres Drogtoropslagen 57
 Brin 10RY00 Plaats 7705 PD Drogtoropslagen
 E-mail directeur.klimtoren@wolderwijs.nl Telefoon 0523-614130
 Datum 03-10-2023 Website www.obsdeklimtoren.nl

Legenda

	score >= 90 en <= 100
	score >= 80 en < 90
	score >= 60 en < 80
	score <= 60

De kwaliteit van de basisondersteuning

PO

p. 20 van 25-07-2023 t/m 24-07-2025, schoolversie (a.: 80)

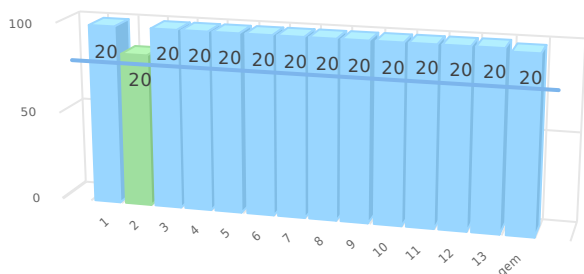

nr	ijkpunten	p 20
1.	Beleid t.a.v. ondersteuning.	100
2.	Schoolondersteuningsprofiel.	86
3.	Effectieve ondersteuning.	100
4.	Veilige omgeving.	100
5.	Zicht op de ontwikkeling van leerlingen.	100
6.	Opbrengst- en handelingsgericht werken.	100
7.	Goed afgestemde methoden en aanpakken.	100
8.	Handelingsbekwame en competente medewerkers.	100
9.	Ambitieuze onderwijsarrangementen.	100
10.	Zorgvuldige overdracht van leerlingen.	100
11.	Betrokkenheid ouders en leerlingen.	100
12.	Expliciete interne ondersteuningsstructuur.	100
13.	Een effectief ondersteuningsteam.	100
	Gemiddelde	99

Scores in procenten

Diversiteit leerlingpopulatie PO 2203

	1-2	3-4-5	6-7-8	Schooltotaal
Totaal aantal leerlingen	9	15	12	36
Totale diversiteit per groep	17	29,5	27,5	74,0
DQs	0,77	1,23	1,15	1,06

Diversiteitsquotient per groep

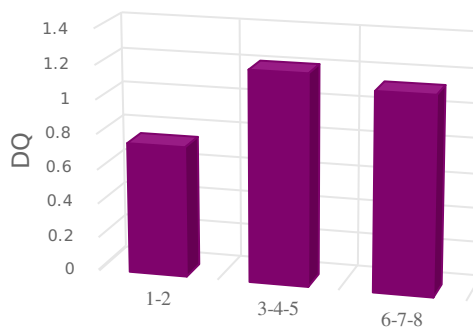

De expertise van het schoolteam

PO

p. 7 van 11-05-2017 t/m 30-06-2024, schoolversie (a.: 80)

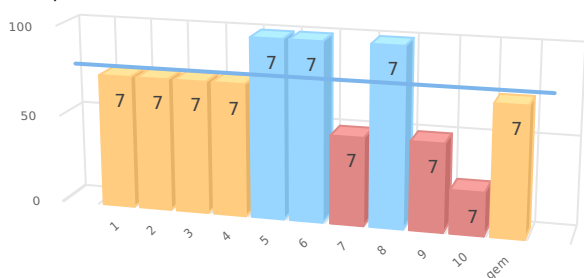

nr	gebieden	p 7
1.	Taal en Spraak	75
2.	Rekenen	75
3.	Minder begaafdheid	75
4.	Meer/hoogbegaafdheid	75
5.	Werkhouding	100
6.	Gedrag	100
7.	Fysieke gesteldheid	50
8.	VVE/Jonge kind	100
9.	Nederlands als tweede taal (NT2)	50
10.	School specifieke expertise voor aanpak van leerlingen met ..	25
	Gemiddelde	73

Scores in procenten

De tevredenheid school voor swv

SWV PO 2203

p. 22 van 31-08-2023 t/m 30-08-2025, schoolversie (a.: 80)

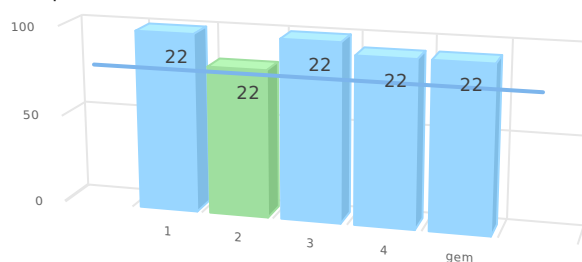

nr	onderdelen	p 22
1.	Advies leerling-ondersteuning Commissie Arrangeren.	100
2.	Arrangement.	83
3.	Toelaatbaarheidsverklaring (TLV).	100
4.	Ouder(s) van een leerling.	94
	Gemiddelde	94

Scores in procenten