

School	CNS	Adres	Staphorster Kerkweg 38
Brin	03ML00	Plaats	7951 JS Staphorst
E-mail	administratie@cnsstaphorst.nl	Telefoon	0522 461632
Datum	14-11-2023	Website	www.cnsstaphorst.nl

Legenda

	score >= 90 en <= 100
	score >= 80 en < 90
	score >= 60 en < 80
	score <= 60

Diversiteit leerlingpopulatie PO 2203

	1d	1a/2a	1b/2b	1c/2c	3a	3b	4a	4b	5a	5b	6a	6b	7a	7b	8a	8b	Schooltotaal
Totaal aantal leerlingen	11	26	27	26	20	21	28	24	22	20	18	21	28	24	19	19	354
Totale diversiteit per groep	14.5	33	35.5	35.5	23.5	24	34	27	31.5	26	21.5	25	38	31.5	27	24	451.5
DQs	0.66	1.50	1.61	1.61	0.98	1.00	1.42	1.13	1.31	1.08	0.90	1.04	1.58	1.31	1.13	1.00	1.20

Diversiteitsquotient per groep

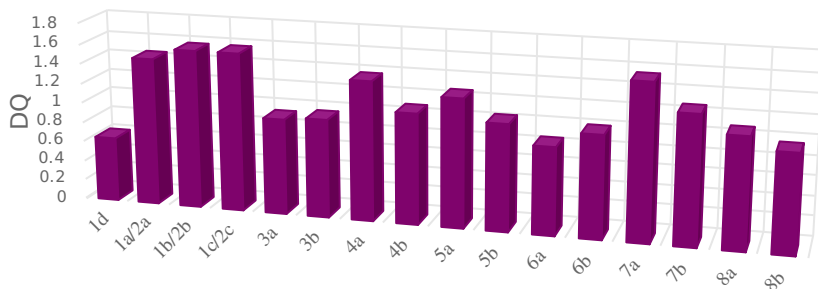

De expertise van het schoolteam

PO

p. 7 van 11-05-2017 t/m 30-06-2024, schoolversie (a.: 80)

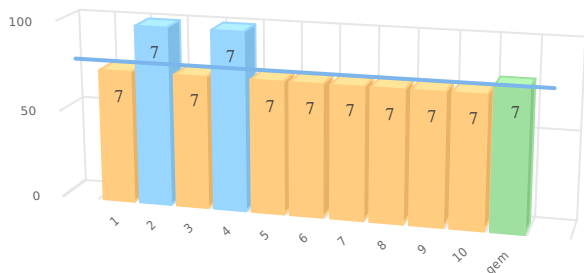

nr	gebieden	p 7
1	Taal en Spraak	75
2	Rekenen	100
3	Minder begaafdheid	75
4	Meer/hoogbegaafdheid	100
5	Werkhouding	75
6	Gedrag	75
7	Fysieke gesteldheid	75
8	VVE/Jonge kind	75
9	Nederlands als tweede taal (NT2)	75
10	School specifieke expertise voor aanpak van leerlinge...	75
	Gemiddelde	80

Scores in procenten

De kwaliteit van de basisondersteuning

PO

p. 20 van 25-07-2023 t/m 24-07-2025, schoolversie (a.: 80)

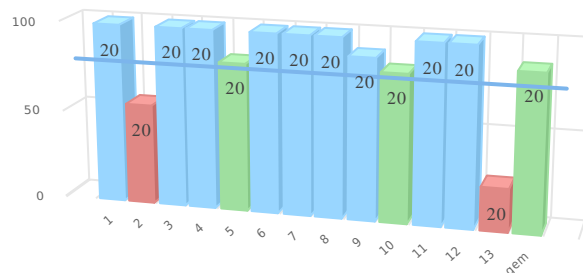

nr	ijkpunten	p 20
1	Beleid t.a.v. ondersteuning.	100
2	Schoolondersteuningsprofiel.	57
3	Effectieve ondersteuning.	100
4	Veilige omgeving.	100
5	Zicht op de ontwikkeling van leerlingen.	83
6	Opbrengst- en handelingsgericht werken.	100
7	Goed afgestemde methoden en aanpakken.	100
8	Handelingsbekwame en competente medewerkers.	100
9	Ambitieuze onderwijsarrangementen.	91
10	Zorgvuldige overdracht van leerlingen.	83
11	Betrokkenheid ouders en leerlingen.	100
12	Expliciete interne ondersteuningsstructuur.	100
13	Een effectief ondersteuningsteam.	25
	Gemiddelde	88

Scores in procenten