

Compact SOP 2023-2024

De Lisdodde

School De Lisdodde Adres Siebenweg 14
 Brin 04LJ Plaats 7946 AD Wanneperveen
 E-mail directie@kcdelisdodde.nl Telefoon 0522281202
 Datum 14-11-2023 Website www.kcdelisdodde.nl

Legenda

	score >= 90 en <= 100
	score >= 80 en < 90
	score >= 60 en < 80
	score <= 60

Diversiteit leerlingpopulatie PO 2203

	1-2	2-3	4	5	6	7-8	Schooltotaal
Totaal aantal leerlingen	16	20	18	14	18	26	112
Totale diversiteit per groep	23.5	37.5	24.5	20	23	40.5	169.0
DQs	1.07	1.70	1.02	0.83	0.96	1.69	1.21

Diversiteitsquotient per groep

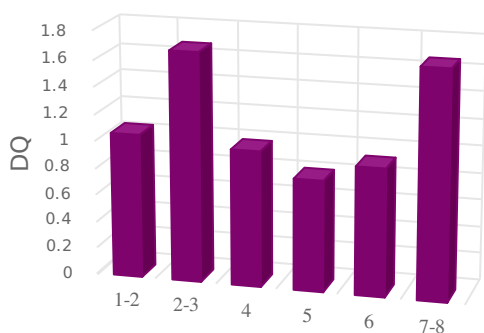

De expertise van het schoolteam

PO
 p. 7 van 11-05-2017 t/m 30-06-2024, schoolversie (a.: 80)

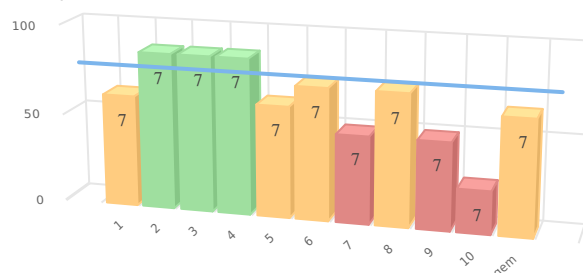

nr	gebieden	p 7
1.	Taal en Spraak	63
2.	Rekenen	88
3.	Minder begaafdheid	88
4.	Meer/hoogbegaafdheid	88
5.	Werkhouding	63
6.	Gedrag	75
7.	Fysieke gesteldheid	50
8.	VVE/Jonge kind	75
9.	Nederlands als tweede taal (NT2)	50
10.	School specifieke expertise voor aanpak van leerlinge...	25
	Gemiddelde	66

Scores in procenten

De kwaliteit van de basisondersteuning

PO
 p. 20 van 25-07-2023 t/m 24-07-2025, schoolversie (a.: 80)

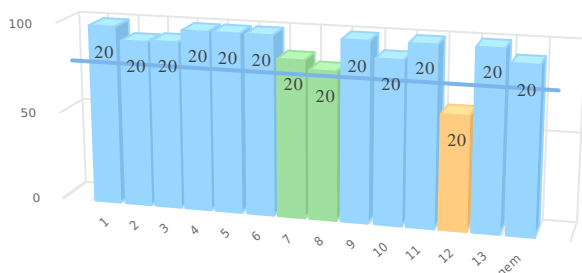

nr	ijkpunten	p 20
1.	Beleid t.a.v. ondersteuning.	100
2.	Schoolondersteuningsprofiel.	93
3.	Effectieve ondersteuning.	94
4.	Veilige omgeving.	100
5.	Zicht op de ontwikkeling van leerlingen.	100
6.	Opbrengst- en handelingsgericht werken.	100
7.	Goed afgestemde methoden en aanpakken.	88
8.	Handelingsbekwame en competente medewerkers.	83
9.	Ambitieuze onderwijsarrangementen.	100
10.	Zorgvuldige overdracht van leerlingen.	92
11.	Betrokkenheid ouders en leerlingen.	100
12.	Expliciete interne ondersteuningsstructuur.	64
13.	Een effectief ondersteuningsteam.	100
	Gemiddelde	93

Scores in procenten