

School Basisschool B
 Brin 130F00
 E-mail rene.jansen@stichtingopkop.nl
 Datum 14-11-2023

Adres Mr Zigher ter Steghestraat 1
 Plaats 8331 KG Steenwijk
 Telefoon 0521-513446
 Website www.schoolb.nl

Legenda

	score >= 90 en <= 100
	score >= 80 en < 90
	score >= 60 en < 80
	score <= 60

Diversiteit leerlingpopulatie PO 2203

	1/2a	1/2b	1/2c	3	4a	4b	5a	5b	6	7a	7b	8a	8b	Schooltotaal
Totaal aantal leerlingen	28	27	28	32	20	21	18	22	29	21	21	24	22	313
Totale diversiteit per groep	35	35.5	34.5	33	25	22.5	24	28	33	29	30	29	28	386.5
DQs	1.59	1.61	1.57	1.38	1.04	0.94	1.00	1.17	1.38	1.21	1.25	1.21	1.17	1.26

Diversiteitsquotient per groep

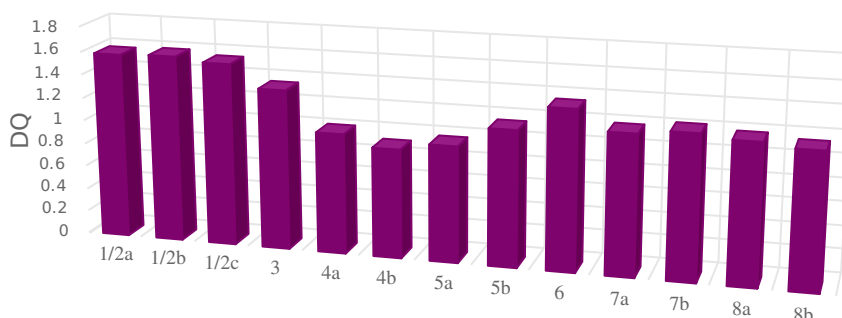

De expertise van het schoolteam

PO

p. 7 van 11-05-2017 t/m 30-06-2024, schoolversie (a.: 80)

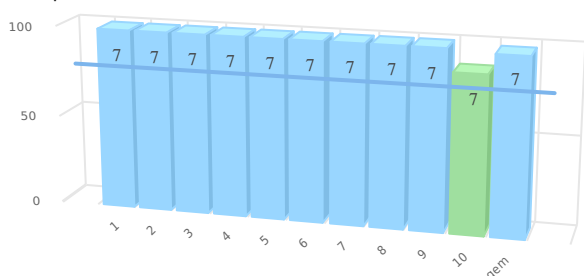

nr	gebieden	p 7
1.	Taal en Spraak	100
2.	Rekenen	100
3.	Minder begaafdheid	100
4.	Meer/hoogbegaafdheid	100
5.	Werkhouding	100
6.	Gedrag	100
7.	Fysieke gesteldheid	100
8.	VVE/Jonge kind	100
9.	Nederlands als tweede taal (NT2)	100
10.	School specifieke expertise voor aanpak van leerlinge...	88
	Gemiddelde	99

Scores in procenten

De kwaliteit van de basisondersteuning

PO

p. 20 van 25-07-2023 t/m 24-07-2025, schoolversie (a.: 80)

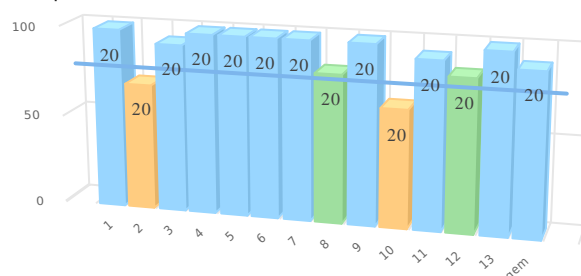

nr	ijkpunten	p 20
1.	Beleid t.a.v. ondersteuning.	100
2.	Schoolondersteuningsprofiel.	71
3.	Effectieve ondersteuning.	94
4.	Veilige omgeving.	100
5.	Zicht op de ontwikkeling van leerlingen.	100
6.	Opbrengst- en handelingsgericht werken.	100
7.	Goed afgestemde methoden en aanpakken.	100
8.	Handelingsbekwame en competente medewerkers.	83
9.	Ambitieuze onderwijsarrangementen.	100
10.	Zorgvuldige overdracht van leerlingen.	67
11.	Betrokkenheid ouders en leerlingen.	94
12.	Expliciete interne ondersteuningsstructuur.	86
13.	Een effectief ondersteuningsteam.	100
	Gemiddelde	92

Scores in procenten