

School Arembergschool

Adres Julianastraat 2

Brin 03FU00

Plaats 8064CD Zwartsluis

E-mail leendert.kroes@stichtingopkop.nl

Telefoon 038-3867520

Datum 14-11-2023

Website www.aremberg.nl

Legenda

	score >= 90 en <= 100
	score >= 80 en < 90
	score >= 60 en < 80
	score <= 60

Diversiteit leerlingpopulatie PO 2203

	1-2	3	4	5	6	7	8	Schooltotaal
Totaal aantal leerlingen	20	17	18	13	16	21	21	126
Totale diversiteit per groep	25	17	18	13	16	21	21	131.0
DQs	1.14	0.71	0.75	0.54	0.67	0.88	0.88	0.79

Diversiteitsquotient per groep

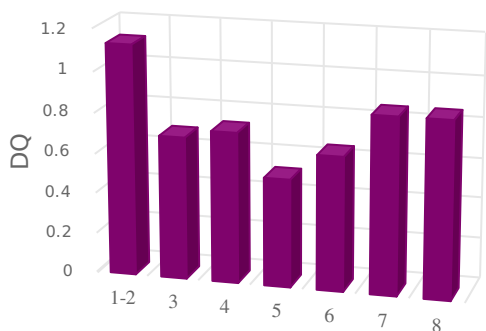

De expertise van het schoolteam

PO
p. 7 van 11-05-2017 t/m 30-06-2024, schoolversie (a.: 80)

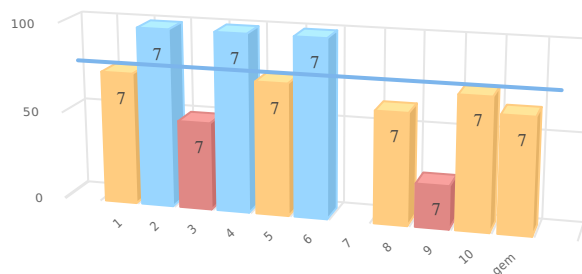

nr	gebieden	p 7
1	Taal en Spraak	75
2	Rekenen	100
3	Minder begaafdheid	50
4	Meer/hoogbegaafdheid	100
5	Werkhouding	75
6	Gedrag	100
7	Fysieke gesteldheid	0
8	VVE/Jonge kind	63
9	Nederlands als tweede taal (NT2)	25
10	School specifieke expertise voor aanpak van leerlinge...	75
	Gemiddelde	66

Scores in procenten

De kwaliteit van de basisondersteuning

PO
p. 20 van 25-07-2023 t/m 24-07-2025, schoolversie (a.: 80)

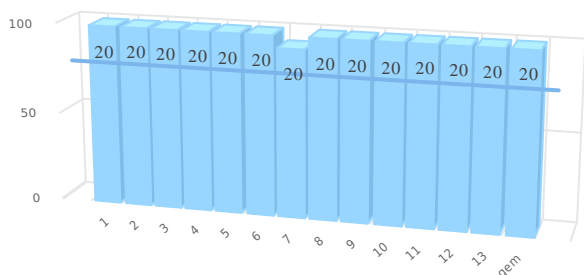

nr	ijkpunten	p 20
1	Beleid t.a.v. ondersteuning.	100
2	Schoolondersteuningsprofiel.	100
3	Effectieve ondersteuning.	100
4	Veilige omgeving.	100
5	Zicht op de ontwikkeling van leerlingen.	100
6	Opbrengst- en handelingsgericht werken.	100
7	Goed afgestemde methoden en aanpakken.	94
8	Handelingsbekwame en competente medewerkers.	100
9	Ambitieuze onderwijsarrangementen.	100
10	Zorgvuldige overdracht van leerlingen.	100
11	Betrokkenheid ouders en leerlingen.	100
12	Expliciete interne ondersteuningsstructuur.	100
13	Een effectief ondersteuningsteam.	100
	Gemiddelde	100

Scores in procenten