

Compact SOP 2023-2024

Clausschool

School Clausschool Adres Middenweg 6
 Brin 12LH00 Plaats 8332 CZ
 E-mail kindcentrumclaus@accrete.nl Telefoon 0521-514187
 Datum 14-11-2023 Website claus.accrete.nl

Legenda

	score >= 90 en <= 100
	score >= 80 en < 90
	score >= 60 en < 80
	score <= 60

Diversiteit leerlingpopulatie PO 2203

	1/2	3/4	5/6	7/8	Schooltotaal
Totaal aantal leerlingen	46	68	57	57	228
Totale diversiteit per groep	58.5	97	77	82.5	315.0
DQs	2.66	4.04	3.21	3.44	3.35

Diversiteitsquotient per groep

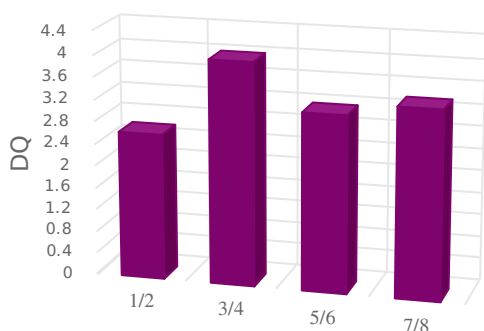

De expertise van het schoolteam

PO
 p. 7 van 11-05-2017 t/m 30-06-2024, schoolversie (a.: 80)

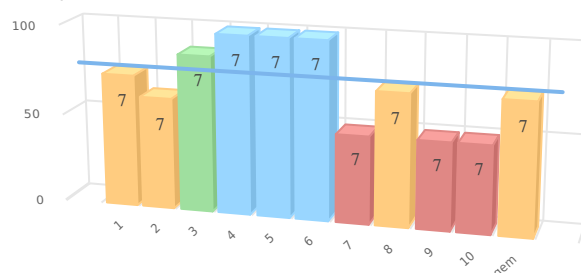

nr	gebieden	p 7
1.	Taal en Spraak	75
2.	Rekenen	63
3.	Minder begaafdheid	88
4.	Meer/hoogbegaafdheid	100
5.	Werkhouding	100
6.	Gedrag	100
7.	Fysieke gesteldheid	50
8.	VVE/Jonge kind	75
9.	Nederlands als tweede taal (NT2)	50
10.	School specifieke expertise voor aanpak van leerlinge...	50
	Gemiddelde	75

Scores in procenten

De kwaliteit van de basisondersteuning

PO
 p. 20 van 25-07-2023 t/m 24-07-2025, schoolversie (a.: 80)

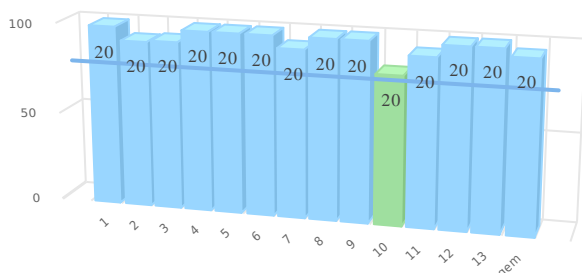

nr	ijkpunten	p 20
1.	Beleid t.a.v. ondersteuning.	100
2.	Schoolondersteuningsprofiel.	93
3.	Effectieve ondersteuning.	94
4.	Veilige omgeving.	100
5.	Zicht op de ontwikkeling van leerlingen.	100
6.	Opbrengst- en handelingsgericht werken.	100
7.	Goed afgestemde methoden en aanpakken.	94
8.	Handelingsbekwame en competente medewerkers.	100
9.	Ambitieuze onderwijsarrangementen.	100
10.	Zorgvuldige overdracht van leerlingen.	83
11.	Betrokkenheid ouders en leerlingen.	94
12.	Expliciete interne ondersteuningsstructuur.	100
13.	Een effectief ondersteuningsteam.	100
	Gemiddelde	97

Scores in procenten