

School	Kornalijn	Adres	Emmastraat 43
Brin	06EP00	Plaats	7941HN Meppel
E-mail	harmke.withaar@florion.nl	Telefoon	0522-253644
Datum	14-11-2023	Website	

### Legenda

	score >= 90 en <= 100
	score >= 80 en < 90
	score >= 60 en < 80
	score <= 60

### Diversiteit leerlingpopulatie PO 2203

	Groep 1-2 B	groep 1-2A	Groep 3-4	Groep 4-5	Groep 6	Groep 8	Schooltotaal
Totaal aantal leerlingen	16	18	26	25	21	12	118
Totale diversiteit per groep	27	24.5	32.5	32	27	12.5	155.5
DQs	1.23	1.11	1.35	1.33	1.13	0.52	1.11

### Diversiteitsquotient per groep

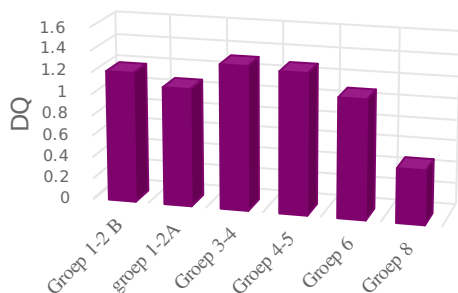

### De expertise van het schoolteam

PO  
p. 7 van 11-05-2017 t/m 30-06-2024, schoolversie (a.: 80)

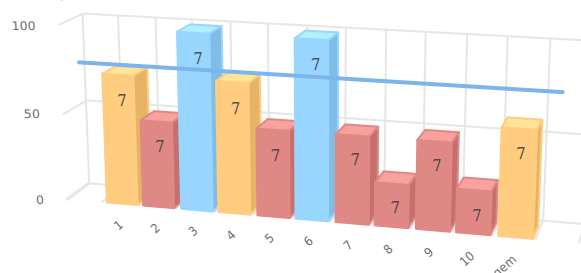

nr	gebieden	p 7
1.	Taal en Spraak	75
2.	Rekenen	50
3.	Minder begaafdheid	100
4.	Meer/hoogbegaafdheid	75
5.	Werkhouding	50
6.	Gedrag	100
7.	Fysieke gesteldheid	50
8.	VVE/Jonge kind	25
9.	Nederlands als tweede taal (NT2)	50
10.	School specifieke expertise voor aanpak van leerlinge...	25
	Gemiddelde	60

Scores in procenten

### De kwaliteit van de basisondersteuning

PO  
p. 20 van 25-07-2023 t/m 24-07-2025, schoolversie (a.: 80)

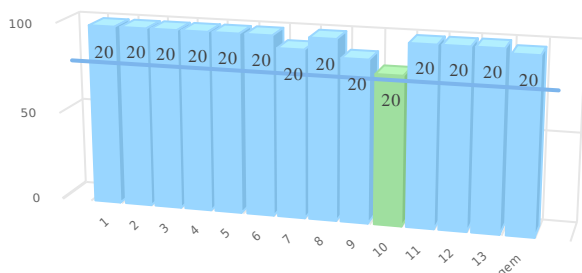

nr	ijkpunten	p 20
1.	Beleid t.a.v. ondersteuning.	100
2.	Schoolondersteuningsprofiel.	100
3.	Effectieve ondersteuning.	100
4.	Veilige omgeving.	100
5.	Zicht op de ontwikkeling van leerlingen.	100
6.	Opbrengst- en handelingsgericht werken.	100
7.	Goed afgestemde methoden en aanpakken.	94
8.	Handelingsbekwame en competente medewerkers.	100
9.	Ambitieuze onderwijsarrangementen.	91
10.	Zorgvuldige overdracht van leerlingen.	83
11.	Betrokkenheid ouders en leerlingen.	100
12.	Expliciete interne ondersteuningsstructuur.	100
13.	Een effectief ondersteuningsteam.	100
	Gemiddelde	98

Scores in procenten