



SWV PO 2203
PASSEND ONDERWIJS

bijlage OP '15-'19

JAARPLAN
2018 - 2019

25 april 2018

1	INLEIDING	4
1.1	Voorwoord	4
2	MISSIE EN VISIE	5
2.5.4	Krimp in de regio	5
3	BEOOGDE RESULTATEN PASSEND ONDERWIJS	5
3.2	Dekkend netwerk van ondersteuningsvoorzieningen	5
3.2.1	Regulier basisonderwijs	5
3.2.2	Speciaal basisonderwijs	5
3.2.3	Speciaal onderwijs	6
3.2.4	Ambiq/RENN4, pilot Hoogeveen	6
4.	INRICHTING PASSEND ONDERWIJS	6
5.	SAMENWERKING MET OUDERS	6
6	ORGANISATIE VAN HET SAMENWERKINGSVERBAND	7
6.1	Rechtspersoon	7
6.2	Gebied SWV PO 2203 / Gemeenten	7
6.3	Inrichting organisatie	7
6.3.1	Afdelingen	7
6.3.3	Algemene leden vergadering (ALV)	8
6.3.4	Bestuur	9
6.3.5	Bestuurscoördinator SWV PO 2203	9
6.3.6	Raad van toezicht	9
6.4	Overig personeel	9
6.6	Bestuursmodel	10
6.6.1	Organogram	10
6.6.2	Herschikking intern toezicht	10
7	PASSEND ONDERWIJS EN GEMEENTELIJK BELEID	11
8	KWALITEITSZORG EN -BORGING	11

9	FINANCIËN	11
9.1	Algemeen	11
9.1.3	Verevening	11
9.2	Inkomsten SWV PO 2203	12
9.2.1	Lichte ondersteuning	12
9.2.2	Zware ondersteuning	12
9.2.3	Speciaal onderwijs	12
9.2.4	Schoolmaatschappelijk werk	12
9.2.5	Verevening	12
9.2.6	Inkomsten totaal	12
9.3	Uitgaven SWV PO 2203	13
9.3.2	Speciaal Onderwijs	13
9.3.3	Bestuurskantoor	13
9.3.6	Uitkomst uitgaven SWV PO 2203	13
9.4	Inkomsten afdelingen	14
9.4.1	Startbedragen afdelingen	14
9.4.4	Verrekening deelname Speciaal Onderwijs	14
9.4.5	Verrekening 2 % -norm bij sbo-scholen	15
9.5.8	Resultaat 2017	16
9.6.3	Deelnamepercentage Spec Basis Onderwijs (aangepast overzicht)	17
9.6.4	Deelnamepercentage Speciaal Onderwijs (aangepast overzicht)	17
A.	MEERJARENBEGROTING '18-'22	18
B.	CONTACTGEGEVENS SAMENWERKINGSVERBAND	20
C.	OVERZICHT SCHOLEN	21
F.	SCHOOLONDERSTEUNINGSPROFIELEN EN GRIPPA	24
I.	JAARPLANNING '18-'19	27
K.	WAARDERINGSKADER	28

* * *

Dit jaarplan '18-'19 is goedgekeurd en vastgesteld op de ALV van 25 april 2018



SWV PO 2203
PASSEND ONDERWIJS

1 Inleiding

Het ondersteuningsplan '15-'19 bevat de doelen en het wettelijk kader van Passend Onderwijs en de koers van SWV PO 2203. Het ondersteuningsplan beschrijft de basis van het beleid. Dit jaarplan is een beperkt document met wijzigingen en de uitvoeringsinformatie voor het schooljaar '18-'19.

1.1 Voorwoord

Dit Jaarplan is een eenjarige bijlage bij het Ondersteuningsplan '15-'19. Het bevat de wijzigingen en uitwerkingen betreffend het schooljaar 2018-2019. Ondanks de demografische krimp en negatieve verevening zien we een beheersbaar beeld van de te verlenen ondersteuning in de scholen. Bewustwording van de mogelijkheden en de eigen expertise in de scholen vormt de basis voor adequate ondersteuning. Voor meerdere jaren is het perspectief stabiel. Alle medewerkers die daaraan hun bijdrage leveren wil ik van harte complimenteren en bedanken voor hun inzet ten bate van de leerlingen.

Arend Eilander

voorzitter bestuur

Bestuurskantoor:
Schoolstraat 2b
7921 AV Zuidwolde
0528 – 35 34 77

2 Missie en Visie

2.5.4 Krimp in de regio

In onze regio speelt de demografische krimp een belangrijke rol. Sommige scholen komen door de leerlingendaling onder de opheffingsnorm en moeten sluiten. Minder leerlingen betekent ook minder geld voor ondersteuningsvoorzieningen.

Onderstaande basisprognose van het scenariomodel PO (dd. 22-05-2017) geeft weer hoe de deelname in het regulier basisonderwijs wordt voorzien voor SWV PO 2203:

Schooljaar	Prognose leerlingenaantal	Daling t.o.v. 2017-2018	Percentage
2017 - 2018	15.420		
2018 - 2019	15.321	99	0,7 %
2019 - 2020	15.156	264	1,7 %
2020 - 2021	14.991	429	2,8 %
2021 - 2022	14.803	617	4,0 %

Voor de hele regio wordt een krimp van gemiddeld circa 4 % voorzien in de periode 2017-2018 t/m 2021-2022. In de plattelandsgebieden is de krimp hoger dan in de stedelijke kernen.

3 Beoogde resultaten Passend Onderwijs

3.2 Dekkend netwerk van ondersteuningsvoorzieningen

De kwantitatieve gegevens zijn ontleend aan de informatie van 05-12-2017 van DUO, gebaseerd op de kengetallen van 01-10-2017.

3.2.1 Regulier basisonderwijs

Het regulier basisonderwijs telt 15.431 leerlingen op 1 oktober 2017.

3.2.2 Speciaal basisonderwijs

Het aantal leerlingen in het speciaal basisonderwijs per 1 oktober 2017 bedraagt 390. In de hierna volgende tabel is het aantal leerlingen per SBO-school weergegeven.

Afdeling	SBO-school	aantal	peildatum
Hoogeveen	De Kameleon	62	0
	De Carrousel	117	9
Meppel	Reestoeverschool	120	9
Steenwijk	Burg. Voetelinkschool	91	2

Tezamen met de leerlingen van het regulier basisonderwijs zijn er 15.821 leerlingen. Het deelnamepercentage van het SBO in SWV PO 2203 is 2,47 % (landelijk gem. is 2,34 %). Dit percentage is verschillend per afdeling van het SWV. De volgende percentages SBO leerlingen gelden voor de leerlingen die schoolgaand zijn in het gebied van het SWV.

Hoogeveen	3,24 %
Meppel	2,06 %
Steenwijk	2,04 %

3.2.3 Speciaal onderwijs

Het SWV PO 2203 heeft op 1.10.2017 vier scholen voor Speciaal Onderwijs. Op deze datum volgden 209 leerlingen die woonachtig zijn in SWV PO 2203 onderwijs op het SO. In de hierna volgende tabel staan de gegevens per school, waarbij de in het SWV gelegen SO-locaties in een donkerblauw vak zijn weer gegeven, de SO-scholen onder een opting-in bestuur lichtblauw, de overige scholen buiten ons postcodegebied (10) geel.

BRIN	Naam	Plaats	Laag	Midden	Hoog	Totaal
00LD00	School Lyndensteyn	Beetsterzwaag		3	1	4
00SU00	ZMLK Emmen	Emmen	2			2
02YN00	Ambelt	Zwolle	4			4
02YN06	Ambelt	Steenwijk	60	1	1	62
06SV09	Aventurijn	Hoogeveen	14			14
06SV00	Aventurijn	Assen	1			1
08PQ00	Elimschool	Hellendoorn	2			2
08PQ03	Elimschool	Almelo	1			1
14WS00	Zonnebloem	Emmeloord	3		7	10
16QX00	GJvdPloeg	Hoogeveen	22	1	1	24
19SK00	Mackay	Meppel	34	14	3	51
19VD00	Twijn	Zwolle	7	16	6	29
19WD00	Buitenschool	Groningen	2			2
20BG00	Van Lieflandschool	Assen	1			1
23HU03	Optimist	Emmeloord	1			1
26NC00	Obadjaschool		1			1
	totaal		155	35	19	209

De deelnamecijfers aan het speciaal onderwijs blijven per 1.10.2017 voor het gehele SWV PO 2203 met 1,32 % beneden het landelijk gemiddelde van 1,61 %.

3.2.4 Ambiq/RENN4, pilot Hoogeveen

SWV PO 2203 staat in '17-'18 en '18-'19 garant voor het aandeel speciaal onderwijs in de pilot te Hoogeveen. Het betreft het aandeel in de onderwijstaak aan een doelgroep van zeer kwetsbare leerlingen in een intern zorgarrangement. Andere partijen zullen de bijdrage leveren aan het zorgdeel. Het gaat erom de tijdelijke plaatsing zo'n kwaliteit te geven dat thuiszitten wordt voorkomen en dat uitstroom naar speciaal onderwijs weer mogelijk wordt. Deelnemende bewoners/leerlingen komen uit een grotere regio dan ons SWV. Bij plaatsing vanuit gemeenten en andere SWV-en worden verblijfs- en onderwijskosten doorberekend aan andere SWV-en en gemeenten. Het Intensief Onderwijs-Zorg Arrangement (IOZA) betreft een pilot voor twee schooljaren. Het startmoment is één schooljaar later gestart dan voorzien. Bestuur en ALV zullen voortgangsrapportages ontvangen en het bestuur zal worden betrokken bij de evaluatie in het voorjaar van 2019.

4. Inrichting Passend Onderwijs

(ongewijzigd)

5. Samenwerking met ouders

(ongewijzigd)

6 Organisatie van het samenwerkingsverband

6.1 Rechtspersoon

De vereniging met afdelingen draagt de naam Samenwerkingsverband PO 2203 Hoogeveen, Meppel, Steenwijk en omstreken. De vereniging heeft haar zetel in de gemeente Hoogeveen. De notariële akte is gepasseerd bij notaris mr. U. Hofstee op 3 september 2013. Het SWV is ingeschreven bij de Kamer van Koophandel onder nummer 58688706.



6.2 Gebied SWV PO 2203 / Gemeenten

Het Samenwerkingsverband strekt zich uit over de gemeenten die zijn aangewezen bij ministeriële regeling, nummer 2203, gepubliceerd op 4 december 2012, Staatscourant 2012-24914:

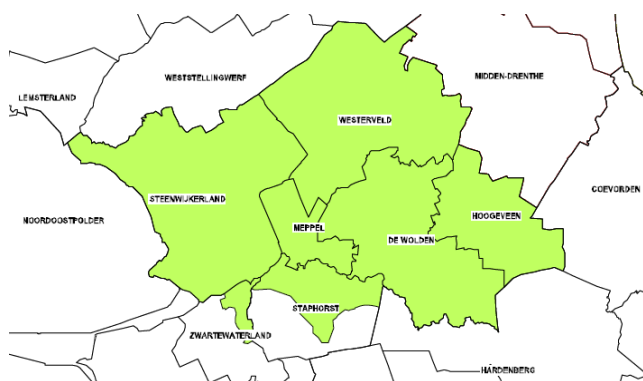

De Wolden
Hoogeveen
Meppel
Staphorst (postcodes 7951 en 7955)
Steenwijkerland
Westerveld
Zwartewaterland (postcode 8064)

Het op overeenstemming gericht overleg (OOGO) met de gemeenten is beschreven in hoofdstuk 7.

6.3 Inrichting organisatie

6.3.1 Afdelingen

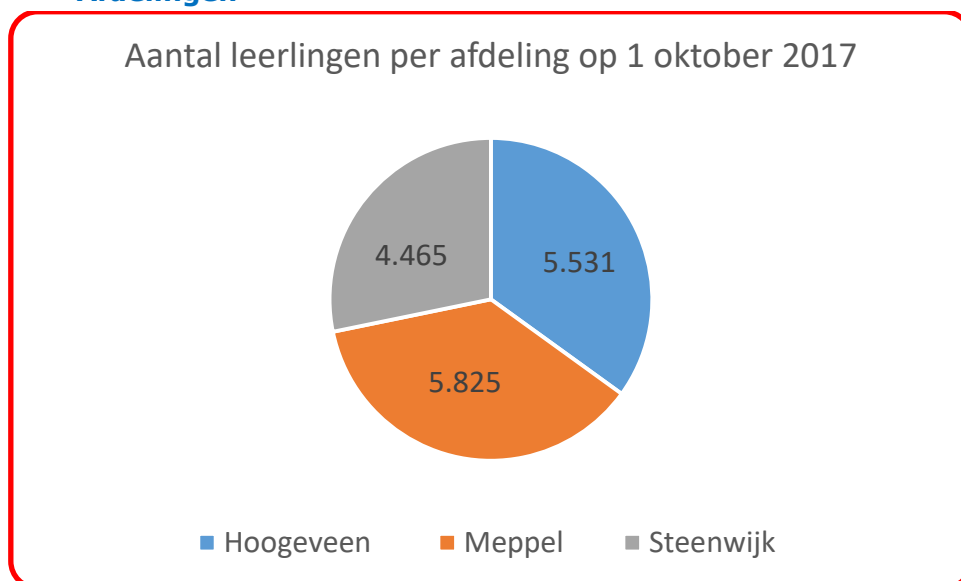

Afb. Bovenstaande leerlinggetallen betreffen het regulier en speciaal basisonderwijs.

6.3.3 Algemene leden vergadering (ALV)

De Algemene Leden Vergadering bestaat uit de 23 besturen van SWV PO 2203. In totaal 22 besturen hebben een school of onderwijslocatie in het gebied dat aan SWV PO 2203 is toegewezen. Eén bestuur heeft onderwijslocaties buiten SWV PO 2203 en heeft gebruik gemaakt van de opting-in regeling, waardoor zij recht heeft op participatie in het samenwerkingsverband. Dit bestuur maakt eveneens deel uit van de ALV.

Best.nr.	Naam Bestuur	Adres
31089	Stichting Montessorischool Hoogeveen	De Karn 5 7908 NX Hoogeveen
36831	Vereniging v. Christelijk Nationaal Schoolonderwijs	Staphorster Kerkweg 38 7951 JS Staphorst
40655	VPCBO Hollandscheveld	Postbus 30 7913 ZG Hollandscheveld
40662	Stichting Aves	Postbus 33 8300 AA Emmeloord
40888	Stichting Catent	Postbus 290 8000 AG Zwolle
41196	VCPOZD (Zuidwest Drenthe)	Postbus 18 7990 AA Dwingeloo
41270	PCO Accrete	Kraggelaan 6 8064 CT Zwartsluis
41414	Stichting RENN4	Postbus 8091 9702 KB Groningen
41425	VPCO EN 3	Hoogeveense Vaart 34 7912 TB Nieuweroord
41629	Stichting Promes	Postbus 151 7940 AD Meppel
41632	Florion	Postbus 393 8000 AJ Zwolle
41816	Stichting Op Kop	Postbus 2225 8355 ZJ Giethoorn
41868	Stichting Talent Westerveld	Drift 1A 7991 AA Dwingeloo
41895	Stichting Wolderwijs	Dijkhuizen 28 7961 AK Ruinerwold
42557	Stichting Bijeen	Postbus 2113 7900 BC Hoogeveen
42623	Stichting Openbaar Onderwijs Zwolle en regio	Postbus 55 8000 AB Zwolle
42788	Stichting Samenlevingsscholen	Eendrachtsplein 1 8355 DL Giethoorn
45000	Stichting Primenius	Scholtenswijk 10 9665 KN Oude Pekela
50195	Stichting PCBO Meppel	Postbus 474 7940 AL Meppel
60829	VPCBO Alteveer/Kerkenveld	Nieuwstraat 17 7927 PJ Alteveer
69877	PricoH (stat. VPCO Hoogeveen)	Stoekeplein 8A 7902 HM Hoogeveen
77456	Stichting Vrijescholen Athena	Postbus 749 7400 AS Deventer
Opting-in besturen met onderwijslocaties buiten het samenwerkingsverband:		
84202	Stichting Christelijk Speciaal en Voortgezet Speciaal Onderwijs voor de NOP e.o.	Europalaan 148 8303 GM Emmeloord

6.3.4 Bestuur

Het bestuur van SWV PO 2203 wordt gevormd door acht personen. Elke afdeling draagt twee bestuurders voor, alsook het Speciaal Onderwijs.

Naam	Functie	Afv.	Telnr.	Emailadres
Dhr. Arend Eilander	voorzitter	Afd H	0528 23 54 77	a.eilander@pricoh.nl
Dhr. Leendert de Boom	secretaris	SO	050 30 98 888	l.dboom@renn4.nl
Dhr. Aldert Dijk	penningm	Afd M	0522 46 16 32	cns@cnsstaphorst.nl
Dhr. Jan Spanjer	vicevoorz	Afd S	038 38 65 479	jaspanjer@accrete.nl
Dhr. Zweers Wijnholds	bestuurslid	Afd H	0528 23 45 99	z.wijnholds@bijeem-hoogeveen.nl
Dhr. Wim van Selling	bestuurslid	Afd M	0522 27 81 20	w.vanselling@stichtingpromes.nl
Dhr. Gert Laarman	bestuurslid	Afd S	038 23 05 001	bestuurskantoor@florion.nl
Dhr. Arie de Wit	bestuurslid	SO	038 453 20 74	a.dewit@ooz.nl

De bestuurscoördinator (zie 6.3.5) is bereikbaar op het bestuurskantoor te Zuidwolde. Zie bijlage B.

6.3.5 Bestuurscoördinator SWV PO 2203

De bestuurscoördinator werkt onder verantwoordelijkheid van het bestuur van het samenwerkingsverband. De bestuurscoördinator is verantwoording verschuldigd aan het bestuur van het samenwerkingsverband en voert het vastgestelde beleid uit namens en in opdracht van het bestuur. Een volledige functieomschrijving is opgenomen in het managementstatuut (zie bijlage N). De rechtspositionele en financiële verantwoordelijkheid berust bij het samenwerkingsverband. De functioneringsgesprekken worden gevoerd met één of twee van de bestuursleden van het samenwerkingsverband.

6.3.6 Raad van toezicht

De raad van toezicht bestaat uit drie leden en is vanaf 01-08-2017 in functie.

Naam	Profiel	Afd.	Telnr.	Emailadres
Dhr. Luc ter Heide	zorg-maatsch	Meppel	06-57339893	lterheide@ziggo.nl
Dhr. Hans Meuzelaar	onderwijs	Hoogeveen	06-51503858	meuzelaarh@gmail.com
Dhr. Silvester Klarenbeek	fin-juridisch	Steenwijk	06-51846109	klares01@live.nl

6.4 Overig personeel

Zie Jaarplan '17-'18

6.6 Bestuursmodel

6.6.1 Organogram

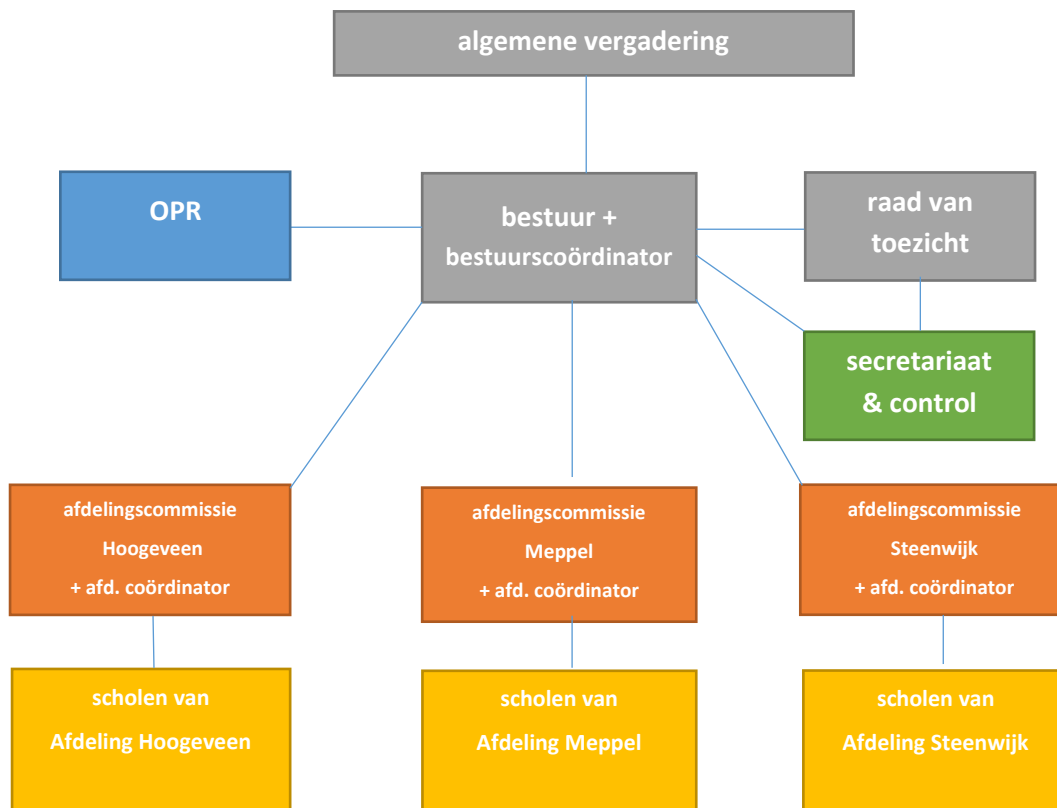

Het bestuur van SWV PO 2203 is belast met het besturen van de vereniging. De aangesloten besturen zijn allen lid van de vereniging en zijn verenigd in de Algemene Vergadering. Het bestuur van SWV PO 2203 onderhoudt contacten met Ondersteuningsplanraad door de bestuurscoördinator. De bestuurscoördinator wordt secretariaal en financieel ondersteund. De besturen van scholen in een afdeling vormen samen de Afdelingscommissie.

6.6.2 Herschikking intern toezicht

De Algemene Ledenvergadering heeft besloten om per 01-08-2017 over te gaan tot inrichting van een passend bestuursmodel. Daarbij werd de toezichthoudende rol overgedragen aan de nieuw benoemde Raad van Toezicht van drie personen. De Algemene Ledenvergadering behoudt haar bevoegdheden tot instemming met het Ondersteuningsplan en begroting, maar was vanaf dat moment geen toezichthouder meer. Deze scheiding van betrokkenheid en toezicht kwam overeen met de wens van accountant, inspectie en Ondersteuningsplanraad en voldoet aan artikel 17a WPO. De Raad van Toezicht bestaat uit drie personen met de volgende expertise:

- onderwijskundig
- juridisch/economisch
- zorg/maatschappelijk

De Ondersteuningsplanraad heeft afgezien van het recht om één van de leden van de Raad van Toezicht voor te dragen voor benoeming. De OPR heeft gekozen voor een permanente afvaardiging in de benoemingsadviescommissie bij alle benoemingen.

7 Passend Onderwijs en gemeentelijk beleid

(ongewijzigd)

Naast de bestaande teksten is te vermelden dat SWV PO 2203 zich actief opstelt ten opzichte van de gemeenten om de samenwerking onderwijs jeugdhulp te stimuleren. Ook van gemeentezijde is na de transitie 2015 meer zicht op de mogelijkheden en meer ruimte om de samenwerking onderwijs een plaats te geven.

8 Kwaliteitszorg en -borging

(ongewijzigd)

9 Financiën

9.1 Algemeen

9.1.3 Verevening

Voor SWV PO 2203 was bij de start van Passend Onderwijs (2014) voor de zware ondersteuning 21 % minder besteedbaar dan voorheen (2011). Een landelijke overgangsregeling is van kracht om deze aanpassing in de tijd te spreiden. In vijf jaar tijd wordt het tekort aangevuld met een percentage van het verschil. Voor '18-'19 is het compensatiebedrag € 507.150. Het is als volgt opgebouwd:

	<i>materieel deel</i>	<i>personeelsdeel</i>	<i>totaal</i>
2018	5/12 x € 88.033 = € 36.680		
2019	7/12 x € 44.017 = € 25.677		
'18-'19	€ 62.357 +	€ 452.294	= € 514.651
lln. aantal x (15.821 / 16.055)	€ 61.448 +	€ 445.702	= € 507.150

Deze bedragen zijn vastgesteld op grond van het leerlingenaantal per 01-10-2011 en genormeerd aan de actuele stand van zaken. De percentages kunnen tussentijds worden aangepast bij AMvB. Bij de huidige stand van zaken moet SWV PO 2203 in het jaar 2020 de ondersteuning kunnen bekostigen uit het geheel verlaagde budget.

9.1.4 Geschatte inkomsten indexatie

Per boekjaar blijkt de indexatie van DUO een gunstig effect te hebben op de inkomsten. De resultaatbetaling is daardoor altijd welkom, maar niet te benutten voor beleidsmatige inzet in de reguliere schoolbesturen. Door de schatting van deze indexatie op te nemen in de begroting kan het budget ook worden ingezet in de bestemming van ondersteuning.

9.2 Inkomsten SWV PO 2203¹

9.2.1 Lichte ondersteuning

Het budget voor lichte ondersteuning bedraagt voor '18-'19 **€ 170,66** per leerling:

materieel deel	2018	€ 7,61	(2019 onbekend)
personeel deel	'18-'19	€ 163,05	

Voor deze ondersteuning wordt het leerlingenaantal van de reguliere basisscholen (bao) als grondslag genomen. Per 01-10-2017 bedroeg dit 15.431 leerlingen.

$$15.431 \times € 170,66 = \mathbf{€ 2.633.454}$$

9.2.2 Zware ondersteuning

Het budget voor zware ondersteuning bedraagt voor '18-'19 **€ 367,64** per leerling:

materieel deel	2018	€ 31,47	(2019 onbekend)
personeel deel	'18-'19	€ 336,17	

Voor deze ondersteuning wordt het leerlingenaantal van reguliere en speciale basisscholen (bao+sbo) als grondslag genomen. Per 01-10-2017 bedroeg dit 15.821 leerlingen.

$$15.821 \times € 367,64 = \mathbf{€ 5.816.432}$$

9.2.3 Speciaal onderwijs

De scholen voor speciaal onderwijs worden door de rijksoverheid rechtstreeks bekostigd op grond van hun leerlingenpopulatie. DUO verrekent dit met de herkomst (postcode woonplaats) van deze leerlingen en houdt dit bedrag in van het SWV waartoe deze postcode behoort. Voor SWV PO 2203 is deze inhouding als volgt opgebouwd:

Materiele inhouding 2018	€ 204.856	(2019 onbekend)
Personele inhouding '18-'19	€ 2.274.645	
Samen bedraagt deze inhouding	€ 2.479.501	

9.2.4 Schoolmaatschappelijk werk

Voor de bijzondere bekostiging schoolmaatschappelijk werk risicoleerlingen ontvangt SWV PO 2203 in '18-'19 = **€ 29.940**. In de meerjarenbegroting is dit opgenomen als een budget wat uitsluitend volgens de demografische krimp afloopt.

9.2.5 Verevening

De jaarlijkse procentuele overgangsbekostiging voor SWV PO 2203 is als volgt opgebouwd (zie ook 9.1.3 verevening):

Materieel	2018 / 2019	€ 61.448
Personeel	'18-'19	€ 445.702
Samen bedraagt overgangsbekostiging ca.		€ 507.150

9.2.6 Inkomsten totaal

Voor het schooljaar '18-'19 wordt voorzien dat de volgende baten beschikbaar zijn:

lichte ondersteuning	€ 2.633.454	
zware ondersteuning	€ 5.816.432	
speciaal onderwijs		- € 2.479.501
schoolmaatschappelijk werk	€ 29.940	
overgang verevening	€ 507.150	
Totaal	(€ 8.986.976)	€ 6.507.475

Het bestuur van SWV PO 2203 kiest ervoor om dit bedrag als één geheel te beschouwen.

¹ Telgegevens DUO dd. 05-12-2017 / leerlingenbedragen DUO dd. 20-03-2018

9.3 Uitgaven SWV PO 2203

9.3.2 Speciaal Onderwijs

In SWV PO 2203 was de deelname op 01-10-2017 als volgt:

	< 8 jaar	kosten p. lln.	≥ 8 jaar	kosten p.lln.	totaal
Laag	24	€ 10.161,06	126 + 5	€ 9.384,34	155
Midden	9	€ 15.010,93	24 + 2	€ 16.238,76	35
Hoog	2	€ 22.611,94	16 + 1	€ 23.750,40	19
totaal	35		174		209

De leerlingen in de categorieën Midden/Hoog (en residentiële plaatsingen in de categorie Laag) worden bekostigd op niveau SWV PO 2203:

L	≥8, res.	05 x € 9.384,34	=	€ 46.921,70
M	<8	09 x € 15.010,93	=	€ 135.098,37
M	≥8	26 x € 16.238,76	=	€ 422.207,76
H	<8	02 x € 22.611,94	=	€ 45.223,88
H	≥8	17 x € 23.750,40	=	<u>€ 403.756,80 +</u>
Totaal			=	€ 1.053.208,51

De leerlingen in de categorie Laag worden op afdelingsniveau bekostigd:

L	<8	24 x € 10.161,06	=	€ 243.865,44
L	≥8	126 x € 9.384,34	=	<u>€ 1.182.426,84 +</u>
Totaal			=	€ 1.426.292,28

Het deelnamepercentage SO bedraagt in SWV PO 2203 totaal 1,32 % (landelijk 1,61 %). Hiervan betreft 0,95 % de Categorie Laag en 0,37 % de Categorieën Midden/Hoog.

Voor de pilot van Ambiq/RENN4 in Hogeveen wordt in '17-'18 € 45.600 beschikbaar gesteld voor speciaal onderwijs in de opvanglocatie Ambiq. Zie 3.2.4.

9.3.3 Bestuurskantoor

Voor huisvesting, personeel, administratie, Commissie Toewijzing, OPR, ICT, vergaderen en innovatiekosten heeft het bestuur een post gereserveerd van € 240.000. In de begroting is de specificatie opgenomen.

9.3.6 Uitkomst uitgaven SWV PO 2203

De voorgaande factoren bepalen het beschikbaar budget wat in eerste aanleg beschikbaar is voor de drie afdelingen. Op grond van de leertelling op 01-10-2016 is deze verdeling als volgt:

Afdeling Meppel	5.825/15.821 = 37 %
Afdeling Hogeveen	5.630/15.821 = 35 %
Afdeling Steenwijk	4.539/15.821 = 28 %

9.4 Inkomsten afdelingen

9.4.1 Startbedragen afdelingen

De bedragen die van het SWV PO 2203 beschikbaar worden gesteld zijn gebaseerd op de leerlingtelling van 01-10-2017:

Afdeling Meppel 5.825/15.821 = 37 %

Afdeling Hoogeveen 5.630/15.821 = 35 %

Afdeling Steenwijk 4.539/15.821 = 28 %

Bij deze startbedragen worden twee verrekeningen meegenomen: SO categorie Laag en SBO/DUO bekostiging 2 %.

9.4.4 Verrekening deelname Speciaal Onderwijs

De deelname van leerlingen aan het Speciaal Onderwijs wordt voor de categorie Laag op afdelingsniveau bekostigd:

24 x € 10.161,06	=	€ 243.865,44
126 x € 9.384,34	=	<u>€ 1.182.426,84</u>
Totaal	=	€ 1.426.292,28

Deze deelname is als volgt over de drie afdelingen verdeeld en wordt ingehouden op het startbedrag (verdeelmodel 01-10-2013):

De extra aantallen leerlingen per peildatum 01-02-2018 zijn cursief vermeld. Deze zijn in onderstaande berekening niet verwerkt. Zie hiervoor de afdelingsbegrotingen (pag. 19).

	leeftijd	aantal lln.	lln. bedrag	totaal
Afd.H	< 8 jaar	7	<i>1</i> € 10.161,06	€ 71.127,42
	≥ 8 jaar	37	<i>1</i> € 9.384,34	€ 347.220,58
Totaal H		44	44/5.531 = 0,80 %	€ 418.348,00
Afd.M	< 8 jaar	11	<i>1</i> € 10.161,06	€ 111.771,66
	≥ 8 jaar	55	<i>5</i> € 9.384,34	€ 516.138,70
Totaal M		66	66/5.825 = 1,13 %	€ 627.910,36
Afd. S	< 8 jaar	6	<i>0</i> € 10.161,06	€ 60.966,36
	≥ 8 jaar	34	<i>1</i> € 9.384,34	€ 319.067,56
Totaal S		40	40/4.465 = 0,90 %	€ 380.033,92
Totaal	SWV PO 2203	150	150/15.821 = 0,95 %	€ 1.426.292,28

9.4.4.1 Peildatum Speciaal Onderwijs (aanvulling)

Per 01-08-2014 is in de wetwijziging Passend Onderwijs bepaald dat volgend op de leerlingentelling van 1 oktober van een schooljaar een tweede telling plaatsvindt op 1 februari van datzelfde schooljaar. Voor deze leerlingen vergoedt SWV PO 2203 aan de besturen van de SO-scholen de basisbekostiging en de ondersteuningsbekostiging (personeel en materieel deel). Deze groei wordt naar rato van deelname, leeftijd en categorie verrekend met de afdelingsbudgetten. De in SWV PO 2203 deelnemende basisscholen ontvangen een nota voor overdracht basisbekostiging (niveau SBO). De aantallen staan in bovenstaande tabel in kolom drie cursief weergegeven.

9.4.5 Verrekening 2 % -norm bij sbo-scholen

Het Ministerie van OC&W garandeert een vergoeding van 2 % ondersteuningsbekostiging aan de sbo-scholen. Deze vergoeding wordt door DUO toegepast op iedere sbo-school in het SWV PO 2203 volgens de formule:

$$\text{aantal lln sbo-school} * 2 \% \text{ SWV PO 2203} / \text{werkelijk aantal sbo-lln SWV PO 2203} = (..)$$

De sbo-scholen hebben geen identiek deelnamepercentage in het SWV PO 2203, ook niet als dit afgezet wordt tegen de leerlingaantallen van de afdelingen waarin deze zich bevinden. Om de beoogde 2 % ondersteuningsbekostiging te garanderen op afdelingsniveau zal hiervoor jaarlijks een verrekening plaatsvinden. Verrekening voor '18-'19:

Afdeling Hoogeveen:

De Kameleon	62	* 316/390	=	50 lln.	
De Carrousel	117	* 316/390	=	95 lln. +	
				145 lln. (bekostigd door DUO)	
Afdelingsnorm	2 %	* 5.531	=	111 lln. -	
Inhouding			=	34 lln. * € 4.700	= € 159.800
<i>N.B. Vanuit het bestuurskantoor wordt rechtstreeks betaald aan</i>					
De Kameleon	62	- 50	=	12 lln. * € 4.700	= € 56.400
De Carrousel	117	- 95	=	22 lln. * € 4.700	= € 103.400
Totaal kosten SBO deelname Afdeling Hoogeveen	179	- 111	=	68 lln. * € 4.700	= € 319.600

Afdeling Meppel:

Reestoeverschool	120	* 316/390	=	97 lln (bekostigd door DUO)	
Afdelingsnorm	2 %	* 5.825	=	117 lln	
Aanvullen budget				20 lln. * € 4.700	= € 94.000
<i>N.B. Vanuit het bestuurskantoor wordt rechtstreeks betaald aan</i>					
Reestoever	120	- 97	=	23 lln. * € 4.700	= € 108.100
Totaal kosten SBO deelname Afdeling Meppel	120	- 117	=	03 lln. * € 4.700	= € 14.100

Afdeling Steenwijk:

Burg Voetelingschool	91	* 316/390	=	74 lln. (bekostigd door DUO)	
Afdelingsnorm	2 %	* 4.465	=	89 lln.	
Aanvullen budget				15 lln. * € 4.700	= € 70.500
<i>N.B. Vanuit het bestuurskantoor wordt rechtstreeks betaald aan</i>					
Voetelingsch	91	- 74	=	17 lln. * € 4.700	= € 79.900
Totaal kosten SBO deelname Afdeling Steenwijk	91	- 89	=	02 lln. * € 4.700	= € 9.400

9.4.6.1 Peildatum Speciaal Basisonderwijs (wijziging t.o.v. OP '15-'19)

Per 01-08-2014 is in de wetwijziging Passend Onderwijs bepaald dat volgend op de leerlingentelling van 1 oktober van een schooljaar een tweede telling plaatsvindt op 1 februari van datzelfde schooljaar. Voor deze leerlingen vergoedt SWV PO 2203 aan de besturen van de SBO-scholen de basisbekostiging en de ondersteuningsbekostiging (personeel en materieel deel). Deze groei wordt naar rato van deelname verrekend met de afdelingsbudgetten. De in SWV PO 2203 deelnemende basisscholen ontvangen een nota voor overdracht basisbekostiging (niveau SBO). De aantallen staan vermeld bij 3.2.2.

9.5.8 Resultaat 2017

Het resultaat over 2017 is opnieuw positief. In vergelijking met het resultaat over 2016 is het niet veel bescheidener van omvang. Het positief resultaat heeft diverse oorzaken:

- a. De bedragen voor leerlingondersteuning '16-'17 en '17-'18 zijn tussentijds verhoogd. Op realistische bedragen in de begroting volgden hogere vergoedingen door DUO.
- b. Op afdelingsniveau zijn soms personele kosten niet besteed, dan wel arrangementsgelden niet volledig uitgeput.
- c. De verschilbedragen bij de uitkering over 2016 moeten alsnog in 2018 worden uitgekeerd.

Op grond van de statutaire bepaling dat de organisatie geen winstoogmerken heeft zal het bestuur van SWV PO 2203 het jaarresultaat 2017 uitkeren al naar gelang de zeggenschap erover:

1. De resultaten per afdeling worden aan de betreffende afdeling ter beschikking gesteld.
2. De resultaten voor het bestuurskantoor (algemene middelen) worden naar rato van leerlingaantallen ter beschikking gesteld aan de afdelingen.
3. De som van beide bedragen wordt binnen de afdeling over de deelnemende besturen verdeeld naar rato van leerlingaantallen.
4. De aan de besturen uitgekeerde bedragen worden in 2018 besteed aan extra basisondersteuning.

In kalenderjaar 2018 wordt het positief resultaat over 2017 uitgekeerd aan de schoolbesturen. Het betreft onderstaande bedragen:

	<i>ln.aantal</i>	resultaat	percentage	verschil	in 2018
	<i>1-10-2017</i>	2017	BK 2017	result 2016	toedelen
					aan besturen
H	5.531	€ 12.814	€ 103.073	€ 40.039	€ 155.926
M	5.825	€ 133.434	€ 108.552	€ 1.781	€ 243.767
S	4.465	€ 78.762	€ 83.208	€ 28	€ 161.998
BK		€ 294.833		€ 41.848	
			€ 294.833		
SWV	15.821	€ 519.843			€ 561.691

9.6.3 Deelnamepercentage Spec Basis Onderwijs (aangepast overzicht)

De verwachte afname van deelname tot 2,40 % voor '19-'20 (teldatum 01-10-'18) in het speciaal basisonderwijs zal zich met name moeten laten zien in de Afdeling Hoogeveen. Een jaarlijkse bijstelling zal dit proces actueel in beeld moeten houden. Vergelijkende cijfers t.o.v. de Meerjarenbegroting '15-'19:

schl.jr	afname	SWV PO 2203		Afd H		Afd M		Afd S	
		Verw	Real	Verw	Real	Verw	Real	Verw	real
'15-'16	0	2,60 %		3,7 %		2,3 %		1,5 %	
'16-'17	0,05 %	2,55 %	2,47 %	3,5 %	3,44 %	2,3 %	2,16 %	1,5 %	1,65 %
'17-'18	0,10 %	2,50 %	2,63 %	3,3 %	3,46 %	2,3 %	2,24 %	1,5 %	2,09 %
'18-'19	0,15 %	2,45 %	2,47 %	3,1 %	3,24 %	2,3 %	2,06 %	1,5 %	2,04 %
'19-'20	0,20 %	2,40 %	-	2,9 %	-	2,3 %	-	1,5 %	-

9.6.4 Deelnamepercentage Speciaal Onderwijs (aangepast overzicht)

De verwachte afname van deelname tot 1,20 % voor '19-'20 (teldatum 01-10-'18) in het speciaal onderwijs zal zich in de drie afdelingen verschillend laten zien. Een jaarlijkse bijstelling zal dit proces actueel in beeld houden. Vergelijkende cijfers t.o.v. de Meerjarenbegroting '15-'19:

schl.jr.	afname	SWV PO 2203		Afd H		Afd M		Afd S	
		verw	real	verw	real	verw	real	verw	real
'15-'16	0	1,39 %		1,48 %		1,39 %		1,30 %	
'16-'17	0,05 %	1,35 %	1,33 %	1,41 %	1,24 %	1,35 %	1,43 %	1,27 %	1,31 %
'17-'18	0,10 %	1,30 %	1,23 %	1,34 %	1,15 %	1,30 %	1,33 %	1,25 %	1,21 %
'18-'19	0,15 %	1,25 %	1,32 %	1,27 %	1,17 %	1,25 %	1,40 %	1,22 %	1,27 %
'19-'20	0,20 %	1,20 %	-	1,20 %	-	1,20 %	-	1,20 %	-

9.6.5 Gezamenlijke populatie gespecialiseerd onderwijs

Bij samenvoeging van beide doelgroepen (9.6.3 en 9.6.4) is de gezamenlijke populatie leerlingen op het niveau van SWV PO 2203 en de drie afdelingen als volgt verdeeld:

	SWV PO 2203		Afd H		Afd M		Afd S	
	verw	real	verw	real	verw	real	verw	real
SBO	2,45 %	2,47 %	3,1 %	3,24 %	2,3 %	2,06 %	1,5 %	2,04 %
SO	1,25 %	1,32 %	1,27 %	1,17 %	1,25 %	1,40 %	1,22 %	1,27 %
populatie	3,70 %	3,79 %	4,37 %	4,41 %	3,55 %	3,46 %	2,72 %	3,31 %

A. Meerjarenbegroting '18-'22

MEERJARENBEGROTING SWV PO 2203				'18-'19	'19-'20	'20-'21	'21-'22
<i>arb.nr.</i>	Inkomsten SWV PO 2203		<i>dem.krimp %</i>	<i>100</i>	<i>99</i>	<i>98</i>	<i>97</i>
87600	9.2.1	lichte ondersteuning		€ 2.633.454	€ 2.607.119	€ 2.580.785	€ 2.554.450
87500	9.2.2	zware ondersteuning		€ 5.816.432	€ 5.758.268	€ 5.700.103	€ 5.641.939
47612	9.2.3	speciaal onderwijs		€ -	€ -	€ -	€ -
87110	9.2.4	schoolmaatschappelijk werk		€ 29.940	€ 29.641	€ 29.341	€ 29.042
87210		grensverkeer sbo (extern, inkomend)		€ 35.000			
87220		grensverkeer sbo (intern, inkomend)		€ 9.400			
87650	9.2.5	overgangsbekostiging verevening		€ 507.150	€ 235.000	€ -	€ -
87550	9.1.3	geschatte inkomsten indexatie		€ 200.000	€ 200.000	€ 200.000	€ 200.000
87290		overige baten		€ -			
			<i>lln.aantal</i>	<i>15.821</i>	<i>15.663</i>	<i>15.505</i>	<i>15.346</i>
	TOTAAL IN			€ 9.231.376	€ 8.630.028	€ 8.310.229	€ 8.225.431
			<i>per lln</i>	<i>€ 583</i>	<i>€ 551</i>	<i>€ 536</i>	<i>€ 536</i>
Uitgaven SWV PO 2203							
47612	9.3.2	SO Mi/Ho teldatum 01-10-'17		€ 1.053.209	€ 1.042.676	€ 1.032.144	€ 1.021.612
47621	9.4.4	SO Mi/Ho peildatum 01-02-'18 (x 3 lln)		€ 66.874	€ -	€ -	€ -
47621	9.4.4.1	SO Mi/Ho bijdrage bao (x 2 lln)		€ -6.219	€ -	€ -	€ -
47622	9.3.2	Ambiq/RENN4, pilot Hoogeveen		€ 45.600	€ -	€ -	€ -
47609	9.4.5	afroning verrekening SBO (afdelingen)		€ 4.700	€ -	€ -	€ -
-	9.3.3	bestuurskantoor*		€ 240.000	€ 240.000	€ 240.000	€ 240.000
47651		grensverkeer sbo (intern, uitgaand)		€ 9.400	€ -	€ -	€ -
47653		grensverkeer sbo (extern, uitgaand)		€ 20.000	€ -	€ -	€ -
	TOTAAL UIT			€ 1.433.564	€ 1.282.676	€ 1.272.144	€ 1.261.612
	SALDO VOOR AFDELINGEN			€ 7.797.812	€ 7.347.351	€ 7.038.085	€ 6.963.819
			<i>per lln.</i>	<i>€ 493</i>	<i>€ 469</i>	<i>€ 454</i>	<i>€ 454</i>
Inhoudingen voor Afdelingen				'17-'18	'18-'19	'19-'20	'20-'21
				<i>15.821</i>	<i>15.663</i>	<i>15.505</i>	<i>15.346</i>
	9.4.1	inkomsten		€ 7.797.812	€ 7.347.351	€ 7.038.085	€ 6.963.819
47612	9.4.4	SO Laag teldatum 01-10-'17		€ -1.426.292	€ -1.412.029	€ -1.397.766	€ -1.383.503
47621	9.4.4	SO Laag peildatum 01-02-'18 (x 10 lln)		€ -100.540	€ -	€ -	€ -
47621	9.4.4.1	SO-bijdrage bao (x 07 lln)		€ 21.768	€ -	€ -	€ -
47609	9.4.5	afroning verrekening SBO (afdelingen)		€ 4.700	€ -	€ -	€ -
47609	9.4.5	SBO teldatum 01-10-'17		€ -347.800	€ -344.322	€ -337.436	€ -327.312
47610	9.4.6	SBO peildatum 01-02-'18 (x 20 lln)		€ -155.663	€ -	€ -	€ -
47610	9.4.6	SBO-bijdrage req. BAO (x 15 lln)		€ 52.864	€ -	€ -	€ -
47651		verrekening SBO / Catent&Florion		€ 9.400	€ -	€ -	€ -
47900	9.5.1	Inkomsten herzien		€ 5.856.249	€ 5.591.000	€ 5.302.883	€ 5.253.003
			<i>per lln.</i>	<i>€ 370</i>	<i>€ 357</i>	<i>€ 342</i>	<i>€ 342</i>
		verdeling 9.4.1 t/m 9.5.1 zie blad 2					
			*) 9.3.3	Uitgaven bestuurskantoor:			
			PERSONEEL				€ 136.500
			47110	detachering bestuurscoördinator			
			47111	detachering adm. onderst.			
			47112	inhuur controller			
			47114	detachering orthopedagoog CT			
			47151	deskundigheidsbevordering			
			47156	dienstreizen			
			HUISVESTING				€ 16.750
			47315	vergader- en werkruimtes			
			42235	afschrijvingen			
			ADMINISTRATIE & BEHEER				€ 16.500
			47410	administratiekantoor			
			47411	accountant			
			47416	kantoorartikelen			
			OVERIGE KOSTEN				€ 70.250
			47500	bestuur & rvt, verg.kosten, verzekeringen			
			47510	onvoorzien			
			47515	ict kosten			
			47525	representatie			
			47540	ondersteuningsplanraad (OPR)			
			47545	Monitor Passend Onderwijs, Grippa			
			47550	governance, werving en kosten			
			47650	lidmaatschappen, plaatsingswijzer, innovatie			
				totaal			€ 240.000

schooljaar '18-'19 voor afdelingen

9.4		Saldo voor afdelingen	€	7.797.812					blad 1 regel 25
		SWV PO 2203		Afd H		Afd M		Afd S	
		15.821 lln.aantal		5.531		5.825		4.465	
9.4.1		Saldo per afdeling	€	2.726.105		€ 2.871.011		€ 2.200.697	
	47651	verrekening Catent&Florion	€	4.700 +		€ 4.700 +		€ -	
9.4.4	47612	SO teldatum 01-10-'17 deeln.cat.1	€	418.348 - (07/37)		€ 627.910 - (11/55)		€ 380.034 - (06/34)	
	47621	SO peildatum 01-02-'18	€	23.040 - (01/01)		€ 66.608 - (01/05)		€ 10.892 - (00/01)	
	47621	SO bijdrage bao	€	3.110 +(01)		€ 15.548 +(05)		€ 3.110 +(01)	
9.4.5	47609	verrekening 2 %-norm bij SBO-schol	€	159.800 - (34)		€ 94.000 +(20)		€ 70.500 +(15)	
9.4.6	47609	SBO teldatum 01-10-'17	€	159.800 - (34)		€ 108.100 - (23)		€ 79.900 - (17)	
	47610	SBO peildatum 01-02-'18	€	70.048 - (09)		€ 70.048 - (09)		€ 15.566 - (02)	
	47610	SBO bijdrage bao	€	12.439 +(04)		€ 27.987 +(09)		€ 12.439 +(04)	
9.5.1		Inkomsten herzien	€	1.915.318		€ 2.140.580		€ 1.800.354	blad 1 regel 41
		per lln		346		€ 367		€ 403	
9.5.8		resultaat 2017	€	155.926		€ 243.767		€ 161.998	
		per lln		28		42		36	
			€	2.071.244		€ 2.384.347		€ 1.962.352	
uitgaven									
9.5.2	PERSONEEL								
	47110	Detachering coördinator	€	78.000		€ 45.000		€ 35.000	
	47111	Detachering adm. onderst.	€	23.000		€ 12.700		€ -	
	47113	Detachering CA	€	230.000		€ 26.000		€ -	
	47114	Detachering orthopedagoog	€	88.000		€ 35.400		€ -	
	47115	Detachering AB	€	-		€ 337.500		€ 261.600	
	47151	Deskundigheidsbevordering	€	3.000		€ 19.500		€ -	
	47156	Dienstreizen	€	1.000		€ 4.500		€ -	
9.5.3	HUISVESTING								
	47310	Huur	€	14.000		€ 6.400		€ -	
9.5.4	ADMINISTRATIE & BEHEER								
	47416	Kantoorartikelen	€	3.000		€ 2.000		€ -	
9.5.5	OVERIGE KOSTEN								
	47500	Vergaderkosten afd.comm.	€	2.000		€ 2.500		€ 1.000	
	47510	Onvoorzien/BAC	€	12.500		€ 20.000		€ 15.000	
	47515	ICT kosten	€	6.000		€ 3.500		€ -	
	47525	Representatie	€	500		€ 1.000		€ -	
9.5.6	ONDERWIJSONDERSTEUNING								
	47606	Observatieplaatsen	€	55.000		€ 200.300		€ 20.000	
	47608	Optimaal sbo	€	-		€ 35.000		€ -	
	47615	Bao basisondersteuning (€ 200 p.lln)	€	899.818		€ 1.175.466		€ 916.740	
	47615	resultaat 2017	€	155.926		€ 243.767		€ 161.998	
	47616	Bao arrangementen ind-groep	€	493.500		€ 192.814		€ 525.014	
	47650	Innovatie passend onderwijs	€	6.000		€ 21.000		€ 20.000	
	47680	SMW	€	-		€ -		€ 6.000	
			€	2.071.244		€ 2.384.347		€ 1.962.352	
	90000	Resultaat	€	0		€ 0		€ -0	

B. Contactgegevens samenwerkingsverband

Bestuurskantoor SWV PO 2203:

Bezoek- en postadres: Schoolstraat 2b
7921 AV Zuidwolde
Telefoon: 0528 – 35 34 77
E-mail: info@po2203.nl
Website: www.po2203.nl
Bestuursnummer DUO: 21460
Kamer van Koophandel: 58688706
IBAN: NL 80 RABO 0112 3513 87

Bestuurscoördinator: dhr. Leon 't Hart
Secretarieel medewerker: mw. Jenny Kooij

Afdeling Steenwijk:

De Vesting 15
8332 GL Steenwijk
0521 - 71 25 00
j.pilon.stw@po2203.nl
mw. Jacobine Pilon, afdelingscoördinator

Afdeling Meppel

Postbus 220, 7940 AE Meppel (post)
Industrieweg 1B1, 7944 HT Meppel (bezoek)
0522 278 129 / 06 12643810
infomeppel@po2203.nl / j.slagter.mep@po2203.nl
dhr. Jan Slagter, afdelingscoördinator

Afdeling Hoogeveen:

Crerarstraat 6b
7901 AE Hoogeveen
0528 233 688
e.konijnenburg.hgv@po2203.nl
mw. Erica Konijnenburg, afdelingscoördinator

C. Overzicht scholen

Samenwerkingsverband PO2203 afdeling Meppel										
BRIN	Type	Naam	Adres	Postcode	wijk/dorp	Gem	1-10-'17	Bestuur	Bestuursnaam	Aantal scholen
03ML00	bao	CNS	Staphorster Kerkw 38	7951JS	staphorst	Sta	295	36831	Ver. CNS	1
04VK00	bao	De Wel	Burg. Haitsmalaan 7	7948AE	nijeveen	M	149	41196	Ver. CPOZD	1
04HW00	bao	Comm. Gaarlandt	Rembrandtstraat 2	7948AW	nijeveen	M	182	41629	Stichting Promes	7
05ZH00	bao	De Berkenhorst	Staphorster Kerkw 40	7951JS	staphorst	Sta	74	41629		
08ER00	bao	De Iekmulder	Sparrenlaan 76	7955AN	ijhorst	Sta	60	41629		
12TP00	bao	Oosterboerschool	K.P.-laan 22	7943CV	oosterboer	M	95	41629		
13AA00	bao	Sprinkels	Zuiderlaan 197B	7944EE	zuid	M	474	41629		
13PS00	bao	De Woldstroom	Woldkade 1A	7942AH	noord	M	215	41629		
13TT00	bao	De Tolter	Engelgaarde 33	7943LD	oosterboer	M	137	41629		
10DF00	bao	De Bosrank	Havelter Schapendrift 22	7971BC	havelte	W	235	41868	Sticht Talent Westerveld	9
10UX00	bao	De Veldw ikke	Veldw eg 1A	7973KH	darp	W	44	41868		
11IZ00	bao	De Vuursteen	Oude Dijk 57	8351HR	w apserveen	W	64	41868		
11UN00	bao	Oosterveldschool	Schoolstraat 4	7975AC	uffelte	W	89	41868		
18MM00	bao	De Hoekstee	De Hoek 26	8381BL	vledder	W	93	41868		
18NW00	bao	Burg W A Stork	Heuvelenw eg 22a	7991CL	dw ingeloo	W	257	41868		
18PE00	bao	De Kievitshoek	Linthorst Homanstr 24	8384EE	w ilhelminaoord	W	89	41868		
19IV00	bao	De Singelier	Schipper 11	7981DV	diever	W	135	41868		
19KK00	bao	Ten Darperschoele	Ten Darperw eg 50	7983KN	w apserveen	W	39	41868		
09HG00	bao	't Echtenest	Schoolakkers 2B	7932PM	echten	DW	33	41895	Stichting Wolderw ijs	10
10RY00	bao	De Klimtoren	Drogteropslagen 57	7705PD	drogteropslagen	DW	35	41895		
10UN00	bao	't Oelebrod	Harm Smeengestr 56	7963BZ	ruinen	DW	210	41895		
11GK00	bao	De Bosrand	Jan Haarstraat 28	7926TC	kerkenveld	DW	35	41895		
12CO00	bao	Het Veldboeket	Schoolw eg 19	7924PL	fort-veeningen	DW	89	41895		
12TS00	bao	Het Groene Hart	Schoolbrink 1	7921HG	zuidw olde	DW	321	41895		
18JU00	bao	De Wezeboom	Schoolstraat 28	7961NJ	ruinerw old	DW	52	41895		
18KF00	bao	De Dissel	Dijkhuizen 68a	7961AM	ruinerw old	DW	174	41895		
18KU00	bao	De Rozebottel	Sportlaan 14	7958SM	koekange	DW	85	41895		
18NN00	bao	De Horst	Postw eg 43 - a	7957BV	de w ijk	DW	216	41895		
08OF00	bao	Het Kompas	Zuiderlaan 197C	7944EE	zuid	M	580	50195	Stichting PCBO Meppel	5
09MZ00	bao	Anne Frankschool	K.P.-laan 20	7943CV	oosterboer	M	196	50195		
10HM00	bao	Koningin Beatrix	De Vissersingel 1	7942EA	noord	M	179	50195		
11LR00	bao	de Akker	Engelgaarde 31	7943LD	oosterboer	M	245	50195		
30RE00	bao	Stadskw artier	Catharinastraat 9	7941JD	centrum	M	356	50195		
06PO00	bao	Toermalijn	Julianastraat 22	7941JC	centrum	M	173	77456	Sticht Vrije sch Athena	1
					bao		5.705			
19QE00	sba0	De Reestoever	Jacob Marisstraat 1	7944EM		M	120	41629	Stichting Promes	1
					sbo		120			
		sbo deelname	120 / 5.825 = 2,06 %		bao + sbo		5.825			
19SK00	so	Mackayschool	Colijnstraat 4	7942BH		M	47	41629	Stichting Promes	1
					so		47			
				TOTAAL					7	36

Samenwerkingsverband PO2203 afdeling Hoogeveen

BRIN	Type	Naam	Adres	Postcode	wijk/dorp	Gem	1-10-'17	Bestuur	Bestuursnaam	Aantal scholen
23VG00	ba0	Montessorischool	De Karn 5	7908NX	de w eide	H	91	31089	Stg. Montessorischool	1
04PT00	ba0	Het Blokland	Zw arte Dijkje 31	7914PB	noordscheschut	H	49	47000	Stichting Primenius	1
03GR00	ba0	Het Mozaiek	De Stok 4	7913RE	hollandscheveld	H	254	40655	VPCBO Hollandschev	2
03GR01	ba0	Het Mozaiek	Zuideropgaande 150	7913TR	hollandscheveld	H	48	40655		
05NN00	ba0	De Fontein	Heuvelenw eg 22b	7991CL	dw ingeloo	W	44	41196	V CPOZD	7
05RN00	ba0	De Bron	Hoofdw eg 136	8383EK	nijensleek	W	74	41196		
05SE00	ba0	De Akker	Hoogeveensew eg 28	7933PG	pesse	H	118	41196		
05SX00	ba0	De Arendsvleugel	Bleekhof 2	7961AW	ruinerw old	DW	77	41196		
07LB00	ba0	Roosjen	Hoofdstraat 23	7981AC	diever	W	55	41196		
08PR00	ba0	Prins Johan Friso	Prinses Christinaln. 8	7958SK	koekange	DW	64	41196		
09NT00	ba0	De Heidevlinder	Heidelaan 1	7921EA	zuidw olde	DW	222	41196		
04PP00	ba0	De Regenboog	Jan Naardingw eg 56	7914PN	noordscheschut	H	174	41425	EN 3	4
04PY00	ba0	De Hoeksteen NO	Hoogev Vaart 34,	7912TB	nieuw eroord	H	86	41425		
06RS00	ba0	De Hoeksteen	De Spil 7	7918AX	nieuw lande	H	98	41425		
10Y00	ba0	De Palm	Langew ijk 110	7916PT	elim	H	118	41425		
11IR00	ba0	OBS De Zandloper	Cavaljew eg 29	7934PJ	stuifzand	H	35	42557	Stichting Bijeen	11
12UZ00	ba0	Het Spectrum	drie locaties:				329	42557		
		Villa Kakelbont	Stoekeplein 1	7902HM	centrum-oost	H				
		Zuiderbreedte	Boekenberghstraat 12	7906 GA	zuid	H				
		De Goudvink	De Vink 6	7905 HN	w olfsbos	H				
13AZ00	ba0	't Kienholt	vLeeuw enhoekstr 85	7908BJ	de w eide	H	101	42557		
13AZ01	ba0	't Kienholt	Oostering 4	7933PX	pesse	H	96	42557		
13GQ00	ba0	De Schuthoek	Booyenverlaat 7	7908EE	de w eide	H	242	42557		
13UL00	ba0	Apollo	Grote Beer 36	7904LW	krakeel	H	179	42557		
13XW00	ba0	HH / Oostenbrink	Kerkenkavel 40	7913AT	hollandscheveld	H	132	42557		
13XW01	ba0	HH / Vogelvlucht	Ds van Elvenstraat 2	7916RE	elim	H	68	42557		
13XW02	ba0	HH / Tiendeveen	Molenw eg 4-B	7936PB	tiendeveen	H	30	42557		
18NA00	ba0	OBS De Driesprong	De Spil 5	7918AX	nieuw lande	H	38	42557		
22KM00	ba0	't Rastholt	Tilber 9	7908PB	de w eide	H	71	42557		
06PS00	ba0	De Wegw ijzer	Nieuw straat 17	7927PJ	alteveer	DW	111	60829	VPCBO Alteveer	1
15XE00	ba0	De Morgenster	Grote Beer 38	7904LW	krakeel	H	344	69877	PricoH	9
15ZF00	ba0	Juliana v Stolberg	K de Raadstraat 6	7902JD	centrum-oost	H	183	69877		
16AZ00	ba0	't Kofschip	Booyenverlaat 11	7908EE	de w eide	H	493	69877		
16CN00	ba0	De Sprong	Boekenberghstraat 12	7906GA	zuid	H	346	69877		
16DX00	ba0	Het Palet	van Goghlaan 5	7901GK	centrum-w est	H	102	69877		
16FI00	ba0	De Weidebloem	Schw eitzerstraat 21	7909AV	de w eide	H	274	69877		
16GQ00	ba0	De Krullevaar	Korhoenlaan 3	7905GT	w olfsbos	H	218	69877		
22KL00	ba0	De Regenboog	Tilber 1	7908PB	de w eide	H	224	69877		
30KF00	ba0	de Fontein	Anjerstraat 1	7906LE	zuid	H	164	69877		
					totaal ba0		5.352			36
00JH00	sbao	De Kameleon	Reviusweg 1	7901JN	centrum-west	H	62	41414	RENN4	1
07MI00	sbao	De Carrousel	De Wielewaal 1	7905GX	w olfsbos	H	117	41414	RENN4	1
					totaal sbo		179			
		sbo deelname	179 / 5.531 = 3,24 %		ba0 + sbo		5.531			
16QX00	so	G J vd Ploeg	De Wielewaal 1	7905GX	w olfsbos	H	24	41414	RENN4	1
06SV09	so	Aventurijn	Reviusweg 1	7901 JN	centrum-west	H	14	41414	RENN4	1
					totaal so		38			
					TOTAAL				9	40

Samenwerkingsverband PO2203 afdeling Steenwijk

BRIN	Type	Naam	Adres	Postcode	wijk/dorp	Gem	1-10-'17	Bestuur	Bestuursnaam	Aantal scholen
05KH00	ba0	St Martinus	Wheeme 12	8325AE	vollenhove	Ste	110	40662	Stichting Aves	1
05J00	ba0	St Clemens	Molenstraat 25	8331HP	zuid	Ste	89	40888	Stichting Catent	6
06GS00	ba0	De Plataan	Vledderstraat 3E	7941LC	centrum	M	110	40888		
06MU00	ba0	Prof T Brandsma	H Bavincckstraat 1	7901BS	centrum-w est	H	157	40888		
06VC00	ba0	St Bernardus	Friese weg 6	8375AJ	oldemarkt	Ste	72	40888		
06YY00	ba0	Don Bosco	Gelderingen 60	8341PZ	steenw ikerw old	Ste	122	40888		
30JZ00	ba0	t PuzzelsTuk	JHW Pasmanweg 2 A	8334RR	tuk	Ste	62	42574		
03CO00	ba0	De Wegw ijer	Pres Kennedystraat 39	8331BL	zuid	Ste	65	41632	Florion	4
06EM00	ba0	Eben Haezer	Kadoelen 27	8326BA	sint jansklooster	Ste	128	41632		
06EP00	ba0	Johannes Calvijn	Emmastraat 43	7941HN	centrum	M	124	41632		
15BQ00	ba0	Johannes Calvijn	Beukemastraat 44	7906AN	zuid	H	153	41632		
04QU00	ba0	De Schutsluis	Jul van Stolbergstr 1	8356ER	blokzijl	Ste	85	41270	PCO Accrete	14
04SI00	ba0	De Opstap	Heetveld 16	8326BJ	sint jansklooster	Ste	26	41270		
04TV00	ba0	Buuzekaemp	Kerklaan 5	8066PJ	belt-schutslot	Ste	42	41270		
05TY00	ba0	Het Kompas	Godfr van Rhenenln 1	8325EV	vollenhove	Ste	192	41270		
06EL00	ba0	De Ark	Burg. Kuiperslaan 17	8375BJ	oldemarkt	Ste	120	41270		
06YR00	ba0	Immanuel	Ten Holthweg 3B	8341PD	steenw ikerw old	Ste	69	41270		
07ED00	ba0	De Wiedekieker	Kloosterweg 32	8326CE	sint jansklooster	Ste	104	41270		
07NW00	ba0	Het Kompas	Oostw ijkstraat 90	8331EG	zuid	Ste	84	41270		
10IM00	ba0	De Wijngaard	Kraggelaan 2	8064CT	zw artsluis	Z	188	41270		
11FW00	ba0	Bernhardschool	Wilhelminastraat 47	8331ME	zuid	Ste	190	41270		
11RR00	ba0	Willem Alexander	Adm de Ruyterstr 6	8331RV	zuid	Ste	126	41270		
12CF00	ba0	Johan Frisoschool	Schaepmanstraat 5	8331AW	zuid	Ste	102	41270		
12LH00	ba0	Clausschool	Middenweg 6	8332CZ	noord	Ste	310	41270		
15DQ00	ba0	Eben Haezer	Schoolstraat 8	8376HB	ossenzijl	Ste	36	41270		
03FU00	ba0	Arembergschool	Julianastraat 2	8064CD	zw artsluis	Z	206	41816	Stichting Op Kop	15
09EV00	ba0	De Slinge	t Slingerland 12	8375GP	oldemarkt	Ste	66	41816		
10TB00	ba0	Burg de Ruiter	Vijverpark 89	8374KG	kuinre	Ste	87	41816		
11TC00	ba0	De Lepelaar	Brink 26	8371WH	scheerw olde	Ste	23	41816		
12MU00	ba0	De Voorpoort	Groenestraat 36	8325AZ	vollenhove	Ste	73	41816		
12XY00	ba0	De Driesprong	Meester Gerritsweg 5	8347JP	eesveen	Ste	34	41816		
13GN00	ba0	Noorderschool	De Wilgen 16	8355BB	giethoorn	Ste	117	41816		
13LO00	ba0	Zuiderschool	Binnenpad 56	8355BT	giethoorn	Ste	80	41816		
13OF00	ba0	Basisschool B	Zigher ter Steghestr 1	8331KG	zuid	Ste	254	41816		
13QG00	ba0	De Rolpaal	Groenestraat 32	8356DB	blokzijl	Ste	46	41816		
13VY00	ba0	Emmaschool	Willem v Engenstr 75	8331CC	zuid	Ste	41	41816		
13ZM00	ba0	Beatrixschool	Middenweg 2-4	8332CZ	noord	Ste	193	41816		
14CW00	ba0	De Woldschool	Holthinge Campweg 1	8341PJ	steenw ikerw old	Ste	29	41816		
14FP00	ba0	Gen vd Bosch	Paaslorege 1	8338ST	ronde blesse	Ste	78	41816		
14IK00	ba0	De SamenSprong	Schoolweg 19	8343XD	zuidveen	Ste	63	41816		
04LJ00	ba0	De Lisdodde	Veneweg 67	7946LE	w anneperveen	Ste	118	41270	St.Samenlev.s.	1
					ba0		4.374			
19RN00	sbao	Burg Voetelink	De Vesting 15	8332GL		Ste	91	41816	Stichting Op Kop	1
					sbo		91			
		sbo deelname	91 / 4.465 = 2,04 %		ba0 + sbo		4.465			
02YN06	so	De Ambelt	De Vesting 15	8332GL		Ste	62	96240	Stichting Ambelt	1
					so		62			
				TOTAAL					7	43

F. Schoolondersteuningsprofielen en Grippa

Per 01-08-2016 is SWV PO 2203 overgegaan tot gebruikmaking van vier onderdelen van het pakket dat Framework Educatieve Dienstverlening biedt. Voor de besturen van Aves, Catent en Zevenster wordt het invoeringstraject niet verplicht gesteld; het betekent dat deze besturen vrij zijn in de toepasbaarheid en invoeringsdatum van (een deel van) deze onderdelen voor hun scholen. Vanaf het schooljaar '16-'17 zijn de volgende onderdelen in gebruik:

- a. De Diversiteitsmeter,
- b. De Monitor Basisondersteuning,
- c. De Expertisescan,
- d. De Tevredenheidsmeter.

A. Diversiteit

Bij dit onderdeel wordt de diversiteit van de leerlingenpopulatie zodanig in beeld gebracht dat per groep in overzicht staat welke groepsverdeling of personele bezetting mogelijk gewenst is. De uitkomsten komen dan onderstaand in beeld (voorbeeld De Kindertuin):

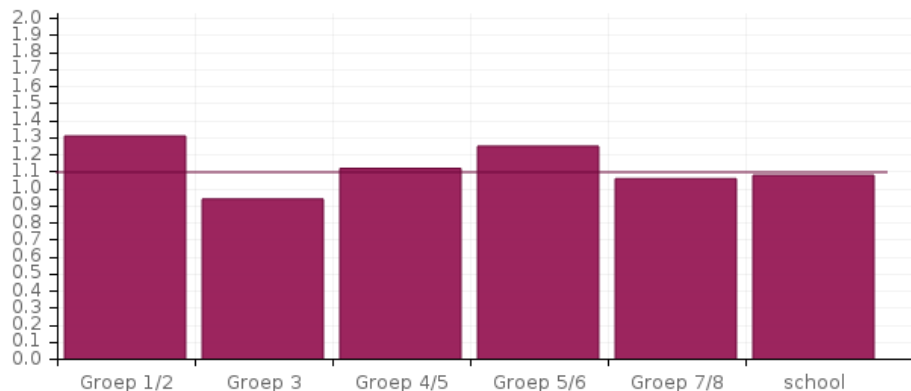

B. Monitor Basisondersteuning

De kwaliteit van de basisondersteuning wordt door de directie - of desgewenst door alle teamleden - gescoord. Dit onderzoek heeft in schooljaar '15-'16 plaatsgevonden en wordt in '17-'18 herhaald. De uitkomsten komen in beeld als onder (voorbeeld De Kindertuin):



De betreffende onderdelen worden genormeerd en geven aan waar de meest urgente interventie zou mogen plaatsvinden. Dit ter beoordeling van directie en/of bestuur.

nr	ijkpunt	gem. score (%)
1	Beleid t.a.v. ondersteuning.	75.0
2	Schoolondersteuningsprofiel.	50.0
3	Effectieve ondersteuning.	81.3
4	Veilige omgeving.	91.7
5	Zicht op de ontwikkeling van leerlingen.	83.3
6	Opbrengst- en handelingsgericht werken.	80.0
7	Goed afgestemde methoden en aanpakken.	93.8
8	Handelingsbekwame en competente medewerkers.	66.7
9	Ambitieuze onderwijsarrangementen.	81.8
10	Zorgvuldige overdracht van leerlingen.	41.7
11	Betrokkenheid ouders en leerlingen.	68.8
12	Expliciete interne ondersteuningsstructuur.	57.1
13	Een effectief ondersteuningsteam.	62.5

C. De expertisescan

Hier wordt de mate van Passend Onderwijs van het schoolteam vastgesteld. Dit gebeurt met behulp van een vragenlijst op tien onderdelen. Het ambitieniveau bepaalt de waarde van de resultaten. Onderstaand het voorbeeld van De Kindertuin:

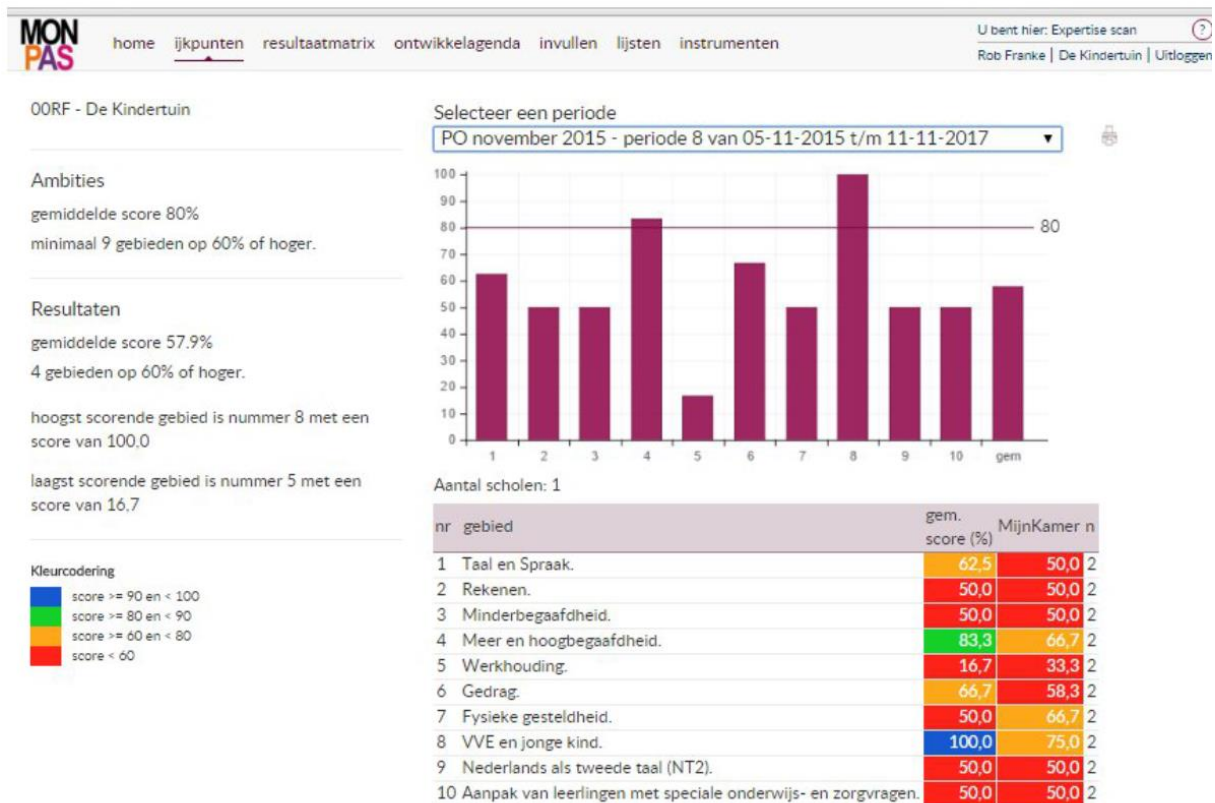

D. Tevredenheidsmeter

De Tevredenheidsmeter is in '15-'16 afgenomen bij de schooldirecteuren.

De Tevredenheidsmeter is in '16-'17 afgenomen bij ouders. Het betreft dan die ouder(s)/ verzorger(s) die te maken hebben gehad met de aanvraag van een arrangement en/of toelaatbaarheidsverklaring.

In '17-'18 wordt de Tevredenheidsmeter opnieuw afgenomen bij schooldirecteuren, mogelijk met input van de teamleden.

Presentatie en medezeggenschap

Bovenstaande onderdelen zijn slechts kort op uitkomsten aangeduid. Alle onderdelen die een school digitaal invoert zijn daarna op scherm of in printvorm te verwerken. De schoolbeschrijving, de resultaten en het ontwikkelplan wat er mogelijk uit voortkomt zijn onderdelen die door de medezeggenschapsraad gezien moeten worden. De m.r. kan hierover advies uitbrengen.

Besturen met meerdere scholen kunnen de resultaten ook vergelijkenderwijs naast elkaar in beeld brengen in een Bestuurs Ondersteunings Plan (BOP). Datzelfde geldt voor de afdelingen van het SWV PO 2203.

Arrangementen en ondersteuning

De mate waarin directeuren hun Schoolondersteuningsprofiel realistisch invullen heeft invloed op de kwaliteit van de ondersteuningsadviezen. De Commissie Arrangeren heeft met dit instrument een professionele inzage in de schoolondersteuningsprofielen om leerlingen met een ondersteuningsvraag de best passende ondersteuning te kunnen bieden.

GRIPPA

GRIPPA-pilot

Het instrument Grippa wordt vanaf september 2015 gebruikt voor de administratie van toelaatbaarheidsverklaringen op het bestuurskantoor van SWV PO 2203 en voor arrangementen in de afdeling Hoogeveen. De scholen van Bijeen werkten reeds met de totale aanmeldroute. De IB'ers van deze scholen hebben de pilot uitgevoerd, samen met de Commissie Arrangeren van afdeling Hoogeveen. Per 3 april 2017 is het piloottraject afgesloten. Na aanbeveling van de IB'ers van Bijeen en de CA-Hoogeveen heeft het bestuur besloten deze werkwijze beschikbaar te stellen voor de andere afdelingen en scholen. De aanvraag vraagt na instructie geen extra tijdsinvestering en geeft een goed overzicht over de gevraagde documentatie bij een aanvraag.

Grippa-beschikbaarstelling

De privacy-beschermd omgeving voor aanvraag van ondersteuning is beschikbaar gesteld voor alle scholen. Dit betreft de aanvraag van arrangementen, toelaatbaarheidsverklaringen, correspondentie en administratie omtrent extra ondersteuning. Aanvragen en correspondentie daaromtrent worden dan binnen de veilige omgeving verzonden en bewaard.

De verwachting is dat de deelname sterk zal toenemen omwille van de veilige omgeving van privacygevoelige informatie. Met de aanstaande Europese regelgeving omtrent privacy (25 mei 2018) is het risico op dataverlies dan minimaal.

I. Jaarplanning '18-'19

26 april 2018 Jaarplan '18-'19 wordt verzonden aan de onderwijsinspectie

Bestuursvergaderingen: 29-10-2018
28-01-2019
01-04-2019

→ **ALV**

17 april 2019 (locatie in afd. Steenwijk)
24-06-2019

Raad van toezicht: 10 september '18
11 december '18
28 maart '19

Overleg coördinatoren: 27-09-2018
22-11-2018
24-01-2019
21-03-2019
16-05-2019
04-07-2019

OPR 30-10-2018 bestuur → ma 12-11-2018 allen
29-01-2019 bestuur → di 12-02-2019 allen
02-04-2018 bestuur → wo 10-04-2019 allen

Commissie Toewijzing:

periode	aanvraag door CA uiterlijk te verzenden op:	vergadering CT	bericht van CT aan CA uiterlijk te verzenden op:
01	07 sep 2018	18 sep	21 sep 2018
02	05 okt 2018	16 okt	19 okt 2018
03	09 nov 2018	20 nov	23 nov 2018
04	07 dec 2018	18 dec	21 dec 2018
05	18 jan 2019	29 jan	31 jan 2019
06	15 feb 2019	05 mrt	08 mrt 2019
07	22 mrt 2019	02 apr	05 apr 2019
08	26 apr 2019	14 mei	17 mei 2019
09 *	29 mei 2019	11 jun	14 jun 2019
dubbel	07 jun 2019	18 jun	21 jun 2019
10	28 jun 2019	09 jul	12 jul 2019

Evaluatie van aflopende TLV's per 31-07-2019:

SBO/SO afd Meppel di 05 mrt Mackayschool wo 06 mrt ROS
SBO/SO afd Steenwijk wo 13 mrt 't Ravelijn do 14 mrt 't Ravelijn
SBO/SO afd Hoogeveen ma 18 mrt Carrousel/vdPloeg di 19 mrt Kameleon/A

*) aanvragen voor verlenging TLV worden in maart besproken; alle onderzoeks- en adviesaanvragen aan de CA worden voor 1 mei 2019 verzonden, waarna toetsing en toewijzing door de CT tijdig kan plaatsvinden.

K. Waarderingskader

(citaat)

Kwaliteitsaspect 3

3.7 Het SWV onderzoekt bij belanghebbenden de tevredenheid over het SWV

Uit een tenminste vierjaarlijkse, betrouwbare en valide (zelf)evaluatie blijkt de mate van tevredenheid met de realisatie van het beleid van het SWV. Ook evalueert het SWV haar klachtenbehandeling. De resultaten van de evaluaties leiden tot afstemming van beleid.

Uitvoering

In de schooljaren '15-'16 en '17-'18 heeft een intern kwaliteitsonderzoek plaatsgevonden waaraan directeuren (en/of IB'ers) hun medewerking verleenden.

In het schooljaar '16-'17 is een vergelijkbaar onderzoek uitgevoerd met als doelgroep:

- a. ouders van leerlingen met een arrangement,
- b. ouders van leerlingen met een toelaatbaarheidsverklaring.

De instrumenten die hierbij gehanteerd werden zijn de Monitor Passend Onderwijs en mondelinge interviews.

In schooljaar '18-'19 wordt het kwaliteitsonderzoek onder ouders opnieuw uitgevoerd.