



SWV PO 2203
PASSEND ONDERWIJS

JAARPLAN 2024

17 januari 2024

1	INLEIDING	3
4	ORGANISATIE VAN HET SAMENWERKINGSVERBAND	4
	4.5 Organogram	4
	A.2-3 Toezichthoudend bestuur	4
	A.4 Uitvoerend bestuur	4
B	BIJLAGE OVERZICHT SCHOLEN	5
C	BIJLAGE TELGEGEVENS 01-02-2023	8
	C.1 Leerlingenaantallen	8
D	BIJLAGE FINANCIËN	11
	D.1 Inkomsten SWV PO 2203	11
	D.2 Uitgaven SWV PO 2203	13
	D.3 Budget afdelingen	14
E	BIJLAGE BEGROTINGEN	16
	E.1 Meerjarenbegroting 2024 - algemeen	16
	E.2 Afdelingsbudgetten en -begrotingen 2024	17
	E.3 Schoolmaatschappelijk werk	18
I	BIJLAGE JAARPLANNINGEN	19
K	BIJLAGE SCHOOLONDERSTEUNINGSPROFIEL	21
	PROGRAMMA'S 2024	22
	PROGRAMMA BEGAAFDHEID	SWV PO 2203 23
	PROGRAMMA G.O.+ KLASSEN	AFDELING HOOGVEEEN 24
	PROGRAMMA – OPDC	AFDELING MEPPEL 25
	PROGRAMMA – naar inclusiever onderwijs	AFDELING MEPPEL 26



SWV PO 2203
PASSEND ONDERWIJS

1 Inleiding

Het ondersteuningsplan 2023-2026 is het centrale beleidsdocument van het samenwerkingsverband. De schoolbesturen die als lid zijn verbonden aan de vereniging SWV PO 2203 hebben in dat document hun gezamenlijke afspraken op de Algemene Ledenvergadering van 20 april 2023 vastgelegd.

Dit Jaarplan 2024 is een aanvullend document met relevante informatie voor één jaar. Het is tot stand gekomen door samenwerking tussen de afdelingscoördinatoren, de directeur en het bestuur van SWV PO 2203, waarbij de ondersteuningsplanraad en de raad van toezicht tijdig zijn betrokken. Het nieuwe bestuur zal de leiding gaan overnemen, de ledenvergadering blijft echter onverminderd in positie om goedkeuring te verlenen. Aldus goedgekeurd en vastgesteld op woensdag 17 januari 2024.

Niels Strolenberg, voorzitter bestuur (oude stijl 2023)
Henk Mulder, voorzitter bestuur (nieuwe stijl 2024)
Leon 't Hart, directeur-bestuurder

Bestuurskantoor:
Schoolstraat 2b
7921 AV Zuidwolde
0528 – 35 34 77

4 Organisatie van het samenwerkingsverband

4.5 Organogram

Het SWV vindt zijn uitvoeringspraktijk in drie afdelingen. Het organogram verduidelijkt dit:

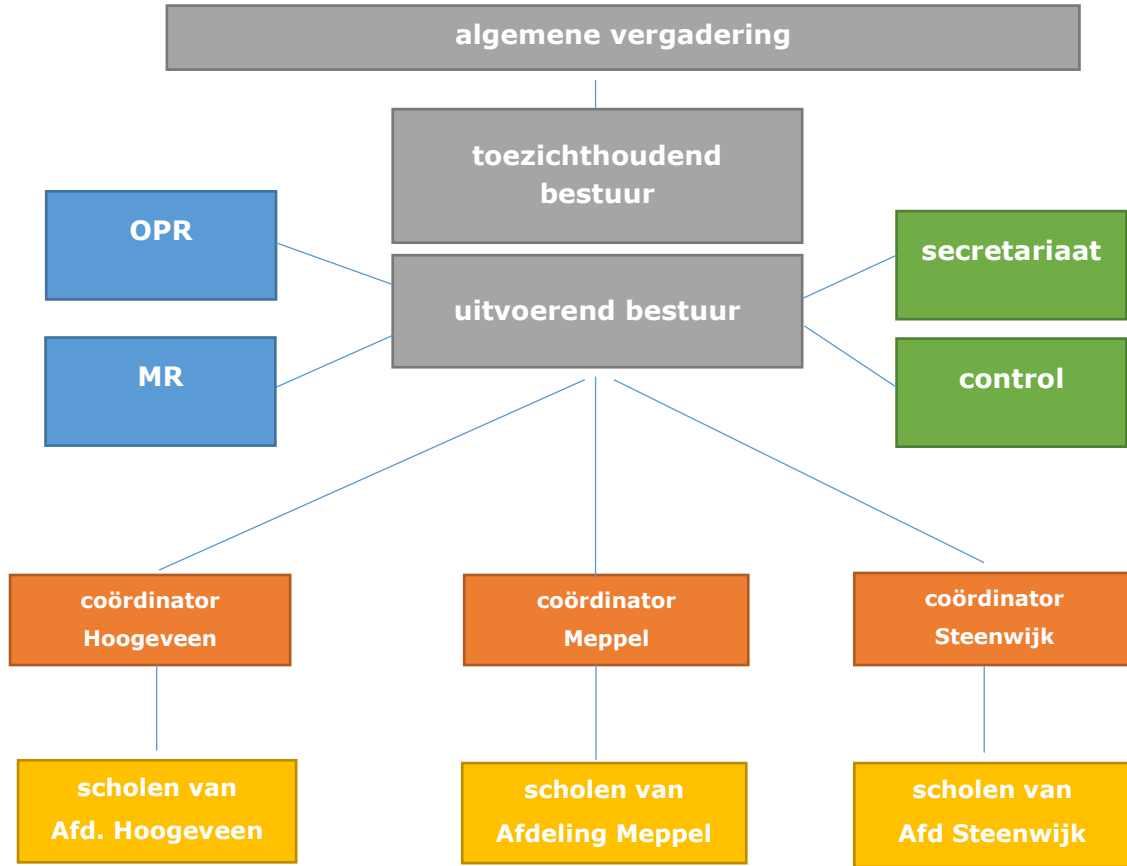

A.2-3 Toezichthoudend bestuur

Per 01-01-2024 is het toezichthoudend bestuur als volgt samengesteld:

Naam	Functie	Telnr.	Emailadres
Dhr. Henk Mulder	voorzitter	06 11255183	henkmulder1959@gmail.com
Dhr. Twan Houben	vicevoorzitter	0528 356777	th@wardsteyntrendsenstrategie.nl
Dhr. Hans Meuzelaar	onafhankelijk lid	06 51503858	meuzelaarh@gmail.com
Dhr. Jeep Jonker	schoolbestuurder	050 3098888	j.jonker@renn4.nl
Dhr. Wim Bok	schoolbestuurder	0521 362520	wim.bok@stichtingopkop.nl
Dhr. Niels Strolenberg	schoolbestuurder	0522 278120	n.strolenberg@stichtingpromes.nl
Dhr. Eddy Verrips	schoolbestuurder	038 3031844	e.verrips@catent.nl

A.4 Uitvoerend bestuur

Naam	Functie	Telnr.	Emailadres	Termijn
Dhr. Leon 't Hart	directeur-bestuurder	0528 353477	l.thart@po2203.nl	tot 01-04-2024
idem	directeur	idem	idem	t/m 31-07-2024
Dhr. Jeroen Oosterhof	directeur-bestuurder	0528 353477	j.oosterhof@po2203.nl	vanaf 01-04-2024

B bijlage

OVERZICHT SCHOLEN

Samenwerkingsverband PO2203 afdeling Meppel										
BRIN	Type	Naam	Adres	Postcode	wijk/dorp	Gem	1-2-'23	Bestuur	Bestuursnaam	Aantal scholen
31RP	opdc	OPDC - WijsZo	K.P.laan 22	7943CV	oosterboer	M	0	21460	SWV PO 2203	0
03ML00	bao	CNS	Staphorster Kerkw 38	7951JS	staphorst	Sta	363	36831	Ver. CNS	1
04VK00	bao	De Wel	Burg. Haitsmalaan 7	7948AE	nijeveen	M	157	41196	Tref Onderw ijs	1
04HW00	bao	Comm. Gaarlandt	Rembrandtstraat 2	7948AW	nijeveen	M	202	41629	Stichting Promes	6
05ZH00	bao	De Berkenhorst	Staphorster Kerkw 40	7951JS	staphorst	Sta	55	41629		
08ER00	bao	De Iekmulder	Sparrenlaan 76	7955AN	ijhorst	Sta	77	41629		
13AA00	bao	Sprinkels	Zuiderlaan 197B	7944EE	zuid	M	496	41629		
13PS00	bao	Het Avontuur	Woldkade 1A	7942AH	noord	M	174	41629		
13TT00	bao	De Usvogel	Engelgaarde 33	7943LD	oosterboer	M	153	41629		
10DF00	bao	De Bosrank	Havelter Schapendrift 22	7971BC	havelte	W	292	41868	Sticht Talent Westerveld	8
11IZ00	bao	De Vuursteen	Oude Dijk 57	8351HR	w apserveen	W	99	41868		
11UN00	bao	Oosterveldschool	Schoolstraat 4	7975AC	uffelte	W	76	41868		
18MM00	bao	De Hoekstee	De Hoek 26	8381BL	vledder	W	114	41868		
18NW00	bao	Burg W A Stork	Heuvelenw eg 22a	7991CL	dw ingeloo	W	227	41868		
18PE00	bao	De Kievitshoek	Linthorst Homanstr 24	8384EE	w ihelminaoord	W	71	41868		
19IV00	bao	De Singelier	Schipper 11	7981DV	diever	W	133	41868		
19KK00	bao	Ten Darperschoele	Ten Darperw eg 50	7983KN	w apserveen	W	56	41868		
09HG00	bao	't Echtenest	Schoolakkers 2B	7932PM	echten	DW	22	41895	Stichting Wolderw ijs	10
10RY00	bao	De Klimtoren	Drogteropslagen 57	7705PD	drogteropslagen	DW	38	41895		
10UN00	bao	't Oelebrod	Harm Smeengestr 56	7963BZ	ruinen	DW	222	41895		
11GK00	bao	De Bosrand	Jan Haarstraat 28	7926TC	kerkenveld	DW	40	41895		
12CO00	bao	Het Veldboeket	Schoolw eg 19	7924PL	fort-veeningen	DW	73	41895		
12TS00	bao	Het Groene Hart	Schoolbrink 1	7921HG	zuidw olde	DW	293	41895		
18UJ00	bao	De Wezeboom	Schoolstraat 28	7961NJ	ruinerw old	DW	52	41895		
18KF00	bao	De Dissel	Dijkhuizen 68a	7961AM	ruinerw old	DW	191	41895		
18KU00	bao	De Rozebottel	Sportlaan 14	7958SM	koekange	DW	122	41895		
18NN00	bao	De Horst	Postw eg 43 - a	7957BV	de w ijk	DW	231	41895		
08OF00	bao	Het Kompas	Zuiderlaan 197C	7944EE	zuid	M	525	50195	Stichting Kindpunt	5
09MZ00	bao	Anne Frankschool	K.P.-laan 20	7943CV	oosterboer	M	187	50195		
10HM00	bao	Koningin Beatrix	De Vissersingel 1	7942EA	noord	M	145	50195		
11LR00	bao	De Akker	Engelgaarde 31	7943LD	oosterboer	M	215	50195		
30RE00	bao	Stadskw artier	Catharinastraat 9	7941JD	centrum	M	289	50195		
06PO00	bao	Toermalijn	Julianastraat 22	7941JC	centrum	M	189	77456	Sticht Vrije sch Athena	1
					bao		5.579			32
19QE00	sbao	De Reestoever	Jacob Marisstraat 1	7944EM		M		41629	Stichting Promes	1
					sbo		127			
		deelname SBO	127 / 5.706 = 2,23 %		bao + sbo		5.706			
19SK00	so	Mackayschool	Colijnstraat 4	7942BH		M		41629	Stichting Promes	1
		deelname SO-1			so		81			
			81 / 5.706 = 1,42 %	TOTAAL					7	34

Samenwerkingsverband PO2203 afdeling Hoogeveen										
BRIN	Type	Naam	Adres	Postcode	wijk/dorp	Gem	1-2-'23	Bestuur	Bestuursnaam	Aantal scholen
23VG00	ba0	Het Element	De Karn 5	7908NX	de weide	H	63	40888	Catent-H	1
03GR00	ba0	Het Mozaiek	De Stok 4	7913RE	hollandscheveld	H	251	40655	VPCBO Hollandschev	2
03GR01	ba0	Het Mozaiek	Zuideropgaande 150	7913TR	hollandscheveld	H	38	40655		
05NN00	ba0	De Fontein	Heuvelenw eg 22b	7991CL	dw ingeloo	W	46	41196	Tref Onderw ijs	7
05RN00	ba0	De Bron	Hoof dw eg 136	8383EK	nijensleek	W	113	41196		
05SE00	ba0	De Akker	Hoogeveensew eg 28	7933PG	pesse	H	121	41196		
05SX00	ba0	De Arendsvleugel	Bleekhof 2	7961AW	ruinerw old	DW	86	41196		
07LB00	ba0	Roosjen	Hoofdstraat 23	7981AC	diever	W	85	41196		
08PR00	ba0	Prins Johan Friso	Prinses Christaln. 8	7958SK	koekange	DW	66	41196		
09NT00	ba0	De Heidevlinder	Heidelaan 1	7921EA	zuidw olde	DW	294	41196		
111R00	ba0	De Zandloper	Cavaljew eg 29	7934PJ	stuifzand	H	52	42557	Stichting Bijeen	11
12UZ00	ba0	Het Spectrum	drie locaties:				334	42557		
		Villa Kakelbont	Stoekeplein 1	7902HM	centrum-oost	H				
		Zuiderbreedte	Boekenberghstraat 12	7906 GA	zuid	H				
		De Goudvink	Koekoeklaan 1	7905 HN	w olfsbos	H				
13AZ00	ba0	't Kienholt	vLeeuw enhoekstr 85	7908BJ	de weide	H	152	42557		
13AZ01	ba0	De Posthoorn	Oostering 4	7933PX	pesse	H	98	42557		
13GQ00	ba0	De Schuthoek	Booyenverlaat 7	7908EE	de weide	H	224	42557		
13UL00	ba0	Apollo	Grote Beer 36	7904LW	krakeel	H	147	42557		
13XW00	ba0	HH / Oostenbrink	Kerkenkavel 40	7913AT	hollandscheveld	H	113	42557		
13XW01	ba0	HH / Vogelvlucht	Ds van Elvenstraat 2	7916RE	elim	H	52	42557		
13XW02	ba0	HH / Tiendeveen	Molenw eg 4-B	7936PB	tiendeveen	H	34	42557		
18NA00	ba0	OBS De Driesprong	De Spil 5	7918AX	nieuw lande	H	56	42557		
22KM00	ba0	't Rastholt	Tilber 9	7908PB	de weide	H	93	42557		
06PS00	ba0	De Wegw ijzer	Nieuw straat 17	7927PJ	alteveer	DW	116	60829	VPCBO Alteveer	1
04PP00	ba0	De Regenboog	Jan Naardingw eg 56	7914PN	noordscheschut	H	192	69877	PricoH	13
04PY00	ba0	De Hoeksteen NO	Hoogev Vaart 34,	7912TB	nieuw eroord	H	86	69877		
06RS00	ba0	De Hoeksteen NL	De Spil 7	7918AX	nieuw lande	H	92	69877		
10IY00	ba0	De Palm	Langew ijk 110	7916PT	elim	H	125	69877		
15XE00	ba0	De Morgenster	Orion 16 B	7904LG	krakeel	H	263	69877		
15ZF00	ba0	Juliana v Stolberg	K de Raadstraat 6	7902JD	centrum-oost	H	160	69877		
16AZ00	ba0	't Kofschip	Booyenverlaat 11	7908EE	de weide	H	434	69877		
16CN00	ba0	De Sprong	Boekenberghstraat 12	7906GA	zuid	H	270	69877		
16DX00	ba0	Het Palet	van Goghlaan 5	7901GK	centrum-w est	H	123	69877		
16FI00	ba0	De Weidebloem	Schw eitzerstraat 21	7909AV	de weide	H	278	69877		
16GQ00	ba0	De Krullebaar	Koekoeklaan 1	7905GT	w olfsbos	H	136	69877		
22KL00	ba0	De Regenboog	Tilber 1	7908PB	de weide	H	186	69877		
30KF00	ba0	De Fontein	Mimosastraat 2	7906PK	zuid	H	158	69877		
					totaal ba0		5.137			34
00JH00	sbao	De Kameleon	Van Goghlaan 5	7901GK	centrum-west	H	0	41414	RENN4	1
07MI00	sbao	De Carrousel	De Wielewaal 1	7905GX	wolfsbos	H	0	41414	RENN4	1
					totaal sbo		109			
		deelname SBO	109 / 5.246 = 2,08 %		ba0 + sbo		5.246			
16QX00	so	G J vd Ploeg	De Wielewaal 1	7905GX	wolfsbos	H	0	41414	RENN4	1
06SV09	so	Aventurijn	Van Goghlaan 5	7901GK	centrum-west	H	0	41414	RENN4	1
		deelname SO-1	99 / 5.246 = 1,89 %		totaal so		99			
					TOTAAL				7	38

Samenwerkingsverband PO2203 afdeling Steenwijk

BRIN	Type	Naam	Adres	Postcode	wijk/dorp	Gem	1-2-'23	Bestuur	Bestuursnaam	Aantal scholen
05KH00	bao	St Martinus	Wheeme 12	8325AE	vollenhove	Ste	171	40662	Aves	1
05JI00	bao	St Clemens	Molenstraat 25	8331HP	zuid	Ste	97	40888	Catent-S	6
06GS00	bao	De Plataan	Vledderstraat 3E	7941LC	centrum	M	144	40888		
06MU00	bao	Prof T Brandsma	H Bavinckstraat 1	7901BS	centrum-west	H	177	40888		
06VC00	bao	St Bernardus	Friesew eg 6	8375AJ	oldemarkt	Ste	62	40888		
06YY00	bao	Don Bosco	Gelderingen 60	8341PZ	steenw ikerw old	Ste	106	40888		
30JZ00	bao	't PuzzelsTuk	JHW Pasmanw eg 2 A	8334RR	tuk	Ste	97	40888		
03CO00	bao	De Wegw ijzer	Gasthuislaan 19	8331MZ	zuid	Ste	94	41632	Florion	4
06EM00	bao	Eben Haezer	Kadoelen 27	8326BA	sint jansklooster	Ste	153	41632		
06EP00	bao	Kornalijn	Emmastraat 43	7941HN	centrum	M	144	41632		
15BQ00	bao	Het Koraal	Beukemastraat 44	7906AN	zuid	H	98	41632		
04QU00	bao	De Schutsluis	Jul van Stolbergstr 1	8356ER	blokzijl	Ste	95	41270	Accrete	13
04TV00	bao	Buuzekaemp	Kerklaan 5	8066PJ	belt-schutsloot	Ste	46	41270		
05TY00	bao	Het Kompas - V	Godfr van Rhenenln 1	8325EV	vollenhove	Ste	197	41270		
06EL00	bao	De Ark	Burg. Kuiperslaan 17	8375BJ	oldemarkt	Ste	106	41270		
06YR00	bao	Immanuel	Ten Holthw eg 3B	8341PD	steenw ikerw old	Ste	136	41270		
07ED00	bao	De Wiedew ereld	Kloosterw eg 32	8326CE	sint jansklooster	Ste	96	41270		
07NW00	bao	Het Kompas - S	Oostw ijkstraat 90	8331EG	zuid	Ste	64	41270		
10IM00	bao	De Wijngaard	Kraggelaan 2	8064CT	zw artsluis	Z	244	41270		
11FW00	bao	Bernhardschool	Wilhelminastraat 47	8331ME	zuid	Ste	165	41270		
11RR00	bao	Willem Alexander	Adm de Ruyterstr 6	8331RV	zuid	Ste	95	41270		
12CF00	bao	Johan Frisoschool	Schaepmanstraat 5	8331AW	zuid	Ste	155	41270		
12LH00	bao	Clausschool	Middenw eg 6	8332CZ	noord	Ste	260	41270		
15DQ00	bao	Eben Haezer	Schoolstraat 8	8376HB	ossenzijl	Ste	37	41270		
03FU00	bao	Arembergschool	Julianastraat 2	8064CD	zw artsluis	Z	147	41816	Op Kop	12
09EV00	bao	De Slinge	t Slingerland 12	8375GP	oldemarkt	Ste	107	41816		
10TB00	bao	Burg de Ruiter	Vijverpark 89	8374KG	kuinre	Ste	90	41816		
11TC00	bao	De Lepelaar	Kon Julianaw eg 78	8371WG	scheerw olde	Ste	37	41816		
12MU00	bao	De Voorpoort	Groenestraat 36	8325AZ	vollenhove	Ste	50	41816		
12XY00	bao	De Driesprong	Meester Gerritsw eg 5	8347JP	eesveen	Ste	42	41816		
13LO00	bao	De Punter	Binnenpad 56	8355BT	giethoorn	Ste	189	41816		
13OF00	bao	Basisschool B	Zigher ter Steghestr 1	8331KG	zuid	Ste	314	41816		
13QG00	bao	De Rolpaal	Groenestraat 32	8356DB	blokzijl	Ste	36	41816		
13ZM00	bao	Beatrixschool	Middenw eg 2-4	8332CZ	noord	Ste	229	41816		
14FP00	bao	Gen vd Bosch	Paaslorege 1	8338ST	ronde blesse	Ste	93	41816		
14IK00	bao	De SamenSprong	Gasthuislaan 86	8331MZ	zuid	Ste	115	41816		
04LJ00	bao	De Lisdodde	Venew eg 67	7946LE	w anneperveen	Ste	119	41270	St.Samenlev.s.	1
					bao		4.607			37
19RN00	sbao	OEC 't Ravelijn	De Vesting 15	8332GL		Ste	0	41270	St.Samenlev.s	1
					sbo		61			
		deelname SBO	61 / 4.668 = 1,31 %		bao + sbo		4.668			
19RN00	sbo	OEC 't Ravelijn	De Vesting 15	8332GL		Ste	0	41270	St.Samenlev.s	0
		deelname SO-1	89 / 4.668 = 1,91 %				89			
				TOTAAL					6	38

C bijlage TELGEGEVENS 01-02-2023

C.1 Leerlingenaantallen

C.1.1 Regulier basisonderwijs

Het regulier basisonderwijs telt op 1 februari 2023¹ 15.323 leerlingen.

C.1.2 Speciaal basisonderwijs

Afdeling	aantal 01-02-'23	percentage
Hoogeveen	109	2,08 %
Meppel	127	2,23 %
Steenwijk	61	1,31 %
SWV PO 2203	297	1,90 %

SWV PO 2203 heeft vier SBO-scholen in het gebied. In elke afdeling is tenminste één SBO-school aanwezig. Per 1 februari 2023 volgen 297 leerlingen speciaal basisonderwijs (sbo-licht). Deze leerlingen worden toegerekend aan de bekostiging van een afdeling, onafhankelijk waar ze staan ingeschreven. In bovenstaande tabel is het aantal leerlingen per afdeling weergegeven. De leerlingen sbo-zwaar ontvangen zware ondersteuning. Ze tellen voor DUO mee als sbo-leerlingen, maar maken geen deel uit van de 'sbo-licht' populatie. Regulier basisonderwijs en sbo (-licht) tellen samen 15.620 leerlingen. Het deelnamepercentage van het SBO in SWV PO 2203 is 1,90 %. Het landelijk gemiddelde deelnamepercentage van het SBO per 01-02-2023 is bij vaststelling nog niet bekend. SWV PO 2203 heeft vier vestigingen voor Speciaal Basis Onderwijs binnen de eigen grenzen (tabel-blauw). Het bestuur van SWV PO 2203 bekostigt de ondersteuning van leerlingen op 9 scholen voor speciaal basisonderwijs die hun locatie buiten het gebied van SWV PO 2203 hebben (tabel-geel). Zie onderstaande tabel.

BRIN	Naam	Plaats	Leerlingen
00BZ00	Het Speelwerk	Zwolle	1
00JH00	De Kameleon	Hoogeveen	28
00MS00	De Oase	Hardenberg	1
01BO00	Toermalijn	Emmen	1
01CX00	De Vonder	Slagharen	4
02WY00	Prisma	Kampen	1
02YE00	De Brug	Zwolle	1
07MI00	De Carrousel	Hoogeveen	78
14WQ00	Sjalom	Drachten	2
16TH00	De Klimboom	Emmeloord	9
19QE00	De Reestoever	Meppel	132
19RN00	OEC 't Ravelijn	Steenwijk	37
19QX00	De Triade	Wolvega	1
20QP00	Facet	Zwolle	1
totaal SBO			297

C.1.3 Regulier en speciaal basisonderwijs

Als grondslag voor bekostiging worden de aantallen leerlingen voor regulier en speciaal basisonderwijs samen genomen. In onderstaande tabel zijn deze verdeeld per afdeling.

¹ DUO dashboard dd.04-04-2023

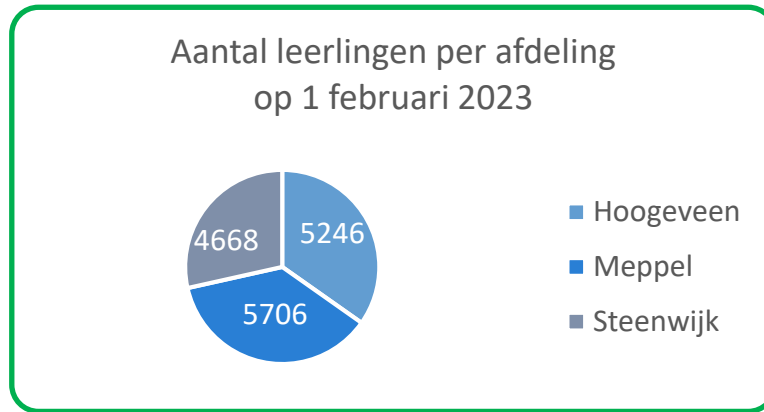

C.1.4 Speciaal onderwijs

SWV PO 2203 heeft vier vestigingen voor Speciaal Onderwijs (of SBO-zwaar) binnen de eigen grenzen. Op deze datum volgden 310 leerlingen die woonachtig zijn of waren in SWV PO 2203 onderwijs op het SO (of sbo-zwaar op OEC 't Ravelijn). In de hierna volgende tabel staan de gegevens per school, waarbij de in SWV PO 2203 gelegen vier SO-locaties in een blauw vak zijn weer gegeven, de twee SO-scholen onder een opting-in bestuur lichtblauw, de overige veertien scholen buiten ons postcodegebied geel.

BRIN	Naam	Plaats	Laag	Midden	Hoog	Totaal
00LD00	School Lyndensteyn	Beetsterzwaag	1	2	1	4
02VX00	De Zonnehoeck	Apeldoorn	1	0	0	1
02YN00	De Ambelt	Zwolle	7	0	0	7
03PB00	SO Kleurrijk	Drachten	1	0	0	1
04EJ01	Klein Borculo school voor SO	Doetinchem	1	0	0	1
06RJ00	Boslust	Ommen	2	0	0	2
06SV00	De Aventurijn	Assen	2	0	0	2
06SV09	De Aventurijn	Hoogeveen	26	10	1	37
06SV11	De Aventurijn	Emmen	1	0	0	1
14WS00	Zonnebloemschool	Emmeloord	4	1	1	6
16KI00	Dynamica Onderwijs	Koog aan de Zaan	1	0	0	1
16QX00	GJ vd Ploeg	Hoogeveen	66	0	0	66
19LZ00	De Huifkar	Enschede	1	0	0	1
19SK00	Mackay	Meppel	60	1	0	61
19QK00	De Twijn Dr. Hengeveldweg	Zwolle	0	0	1	1
19VD00	De Twijn Boterdiep	Zwolle	8	13	4	25
20BG00	Van Lieflandschool	Assen	1	0	0	1
23HU13	De Optimist	Emmeloord	1	0	0	1
26NC00	Obadjaschool	Zwolle	1	0	0	1
26NR00	SO De Zonnehof	Raalte	1	0	0	1
totaal SO			186	27	8	221
19RN00	OEC 't Ravelijn (SBO-zwaar)	Steenwijk	83	6	0	89
totaal SO + SBO-zwaar			269	33	8	310

De deelnamecijfers aan het speciaal onderwijs bedragen per 01.02.2023 voor het gehele SWV PO 2203 1,98 %. Het landelijk gemiddelde per 01-02-2023 is nog niet bekend.

C.1.6 Deelnamepercentage Speciaal Basisonderwijs

De deelname in het speciaal basisonderwijs is per 01-02-2023 gedaald ten opzichte van vorig jaar. De deelnamepercentages in de drie afdelingen zijn aantoonbaar verschillend.

jaar	SWV PO 2203	Afd H	Afd M	Afd S
2023	2,15 %	2,48 %	2,34 %	1,55 %
2024	1,90 %	2,08 %	2,23 %	1,31 %
2025				
2026				

C.1.7 Deelnamepercentage Speciaal Onderwijs

Het voorheen toegenomen deelnamepercentage in het speciaal onderwijs heeft zich per 01-02-'23 in SWV PO 2203 gestabiliseerd. De uitkomsten in de drie afdelingen zijn licht onderscheidend. Onderstaand zijn de deelnamepercentages SO-1 / SO-2&3 (alle drie inclusief sbo-zwaar) apart weergegeven.

jaar	SWV PO 2203	Afd H	Afd M	Afd S
2023	1,65 + 0,30 = 1,95 %	1,90 / 0,30 %	1,28 / 0,30 %	1,83 / 0,30 %
2024	1,72 + 0,26 = 1,98 %	1,89 / 0,26 %	1,42 / 0,26 %	1,91 / 0,26 %
2025				
2026				

C.1.8 Gezamenlijke populatie gespecialiseerd onderwijs (GO)

Bij samenvoeging van beide doelgroepen (C.1.6 en C.1.7) is de gezamenlijke populatie leerlingen voor SWV PO 2203 en de drie afdelingen op 01-02-2023 als volgt verdeeld:

2024	SWV PO 2203	Afd H	Afd M	Afd S
SBO	1,90 %	2,08 %	2,23 %	1,31 %
SO	1,98 %	2,15 %	1,68 %	2,17 %
populatie	3,88 %	4,23 %	3,91 %	3,48 %

D bijlage **FINANCIËN**

D.1 **Inkomsten SWV PO 2203²**

D.1.1 **Basisbekostiging**

Ieder bestuur ontvangt van de rijksoverheid voor zijn school/scholen de basisbekostiging op grond van leerlingenaantal en andere factoren. Deze bekostiging wordt hier verder buiten beschouwing gelaten.

D.1.2 **Ondersteuningsbekostiging**

Het bestuur van SWV PO 2203 ontvangt per kalenderjaar een ondersteuningsbudget op grond van het leerlingenaantal van het voorgaande kalenderjaar op 1 februari (T-1) in combinatie met vaste normbedragen³. Hierin worden lichte en zware ondersteuning onderscheiden. De lichte ondersteuning is bedoeld voor SBO. De zware ondersteuning is bestemd voor SO, alsook voor arrangementen. Het bestuur van SWV PO 2203 kiest er voor om het ontvangen budget als één geheel te beschouwen.

D.1.3 **Lichte ondersteuning**

Het budget voor lichte ondersteuning bedraagt voor 2024 **€ 356,36** per leerling: Voor deze ondersteuning wordt het leerlingenaantal van de reguliere basisscholen (bao) als grondslag genomen. Per 01-02-2023 bedroeg dit 15.323 leerlingen.

$$15.323 \times \quad \text{€ } 356,36 \quad = \quad \text{€ } 5.460.504$$

D.1.4 **Zware ondersteuning**

Het budget voor zware ondersteuning bedraagt voor 2024 **€ 490,70** per leerling. Voor deze ondersteuning wordt het leerlingenaantal van reguliere en geregistreerde speciale basisscholen (bao+sbo licht en zwaar) als grondslag genomen. Per 01-02-2023 bedroeg dit aantal (15.323 + 386 =) 15.709 lln.

$$15.709 \times \quad \text{€ } 490,70 \quad = \quad \text{€ } 7.708.406$$

D.1.5 **Schoolmaatschappelijk werk**

Voor de bekostiging schoolmaatschappelijk werk ontvangt SWV PO 2203 **€ 54.412**.

D.1.6 **Inkomsten totaal**

Voor het kalenderjaar 2024 wordt voorzien dat de volgende baten beschikbaar zijn:

lichte ondersteuning	€	5.460.504
zware ondersteuning	€	7.708.406
schoolmaatschappelijk werk	€	54.412
Totaal		€ 13.223.322

D.1.7 **Begaafdheid**

Op grond van het beleid voor begaafde leerlingen reserveren de schoolbesturen gezamenlijk € 180.714. De bedragen voor 2023 tot 2025 worden beheerd in een budget op de balans.

² Telgegevens DUO dd. 04-04-2023 / leerlingenbedragen staatscourant dd. 27-10-2023

³ De bekostiging van kalenderjaar 2024 is gebaseerd op het leerlingenaantal op 01-02-'23.

D.1.8 WEL in ontwikkeling

In oktober 2022 is de aangevraagde subsidie 'WEL in ontwikkeling' à € 38.893 toegekend. In november 2022 is € 27.593,82 ontvangen, in november 2023 is de overige € 11.299,18 ontvangen. Beide bedragen worden beheerd in een budget op de balans. Voor de leerlingen die ervoor in aanmerking komen worden de kosten uit dit bestemmingsfonds betaald tot en met uiterlijk juli 2025. Daarna volgt verantwoording aan de Dienst Uitvoering Subsidies aan Instellingen (DUS-I).

D.1.9 Geschatte inkomsten indexatie

Per boekjaar blijkt de indexatie van DUO een gunstig effect te hebben op de inkomsten. De resultaatbetaling is daardoor altijd welkom, maar niet te benutten voor beleidsmatige inzet in de reguliere schoolbesturen. Door de schatting van deze indexatie (2,5 %) op te nemen in de begroting kan het budget ook worden ingezet in de bestemming van ondersteuning. Voor 2024 is dit bedrag $0,025 \times € 13.223.322 = \mathbf{€ 330.583}$.

D.2 Uitgaven SWV PO 2203

D.2.1 Gezamenlijke kosten voor SWV PO 2203

Voor gezamenlijke uitvoering en wettelijke verplichtingen heeft het bestuur een centraal budget ingericht, waarvan de bestuursuitgaven worden bekostigd. Hierin zijn alle ondersteuningskosten begrepen die voor gezamenlijke rekening worden genomen.

D.2.2 Speciaal Basis Onderwijs

De leerlingen die zijn ingeschreven in het Speciaal Basis Onderwijs worden op afdelingsniveau bekostigd: $297 \times \text{€ } 6.634,52 = \text{€ } 1.970.452$

Het deelnamepercentage SBO bedraagt in SWV PO 2203 totaal 1,90 % (NL onbekend).

D.2.3 Speciaal Onderwijs

De leerlingen die zijn aangewezen op speciaal onderwijs worden naar gelang hun ondersteuningsbehoefte verdeeld in drie categorieën: Laag (1), Midden (2) en Hoog (3).

In SWV PO 2203 was de deelname op 01-02-2023 als volgt:

categorie	aantal	kosten p. lln.
Laag	269	€ 12.938,34
Midden	33	€ 21.053,23
Hoog	8	€ 31.419,53
totaal	310	

De leerlingen in de categorieën Midden/Hoog worden bekostigd op niveau SWV PO 2203:

M	$33 \times \text{€ } 21.053,23$	=	€ 694.757 (incl 06 sbo-zwaar)
H	$8 \times \text{€ } 31.419,53$	=	€ 251.356 +(geen 00 sbo zwaar)
Totaal		=	€ 946.113

De leerlingen in de categorie Laag worden op afdelingsniveau bekostigd:

L	$269 \times \text{€ } 12.938,34$	=	€ 3.480.413 (incl 83 sbo-zwaar)
---	----------------------------------	---	---------------------------------

Het deelnamepercentage SO bedraagt in SWV PO 2203 totaal 1,98 % (NL onbekend).

Hiervan betreft 1,72 % de Categorie Laag, 0,21 % Midden en 0,05 % Hoog.

D.2.4 Bestuurskantoor

Voor huisvesting, personeel, administratie, Commissie Toewijzing, OPR, ICT, vergaderen en innovatiekosten heeft het bestuur een post gereserveerd van **€ 457.000**. In de begroting is de specificatie opgenomen. Ten opzichte van 2023 is gerekend met CAO-stijging, lichte uitbreiding van het managementsecretariaat en de verhoogde vergoeding van de onafhankelijke leden van het toezichthoudend bestuur en het salaris van de uitvoerend bestuurder. Eenmalig zijn de wervingskosten fors hoger door de benoeming van een directeur-bestuurder en de periode dat de huidige directeur en de nieuwe directeur-bestuurder (van april t/m juli 2024) tegelijkertijd in dienst zullen zijn. De kosten bestuurskantoor zullen in 2025 afnemen.

D.2.5 Ouder- en jeugdsteunpunt

Voor de inrichting van een ouder- en jeugdsteunpunt was per 2023 een eenmalig budget beschikbaar gesteld van € 6,00 per leerling. In 2024 ontbreekt een aparte toekenning.

Voor te maken kosten is een bedrag in de begroting opgenomen van **€ 30.000**.

D.2.6 Uitkomst uitgaven SWV PO 2203

De voorgaande factoren bepalen het beschikbaar budget wat beschikbaar is voor de drie afdelingen. Op grond van de leertelling op 01-02-2023 is deze verdeling als volgt:

Afdeling Meppel	5.706 / 15.620	= 36,5 %
Afdeling Hoogeveen	5.246 / 15.620	= 33,6 %
Afdeling Steenwijk	4.668 / 15.620	= 29,9 %

D.3 Budget afdelingen

D.3.1 Startbedragen afdelingen

De bedragen die van het SWV PO 2203 beschikbaar worden gesteld zijn gebaseerd op de leerlingentelling van 01-02-2023:

Afdeling Meppel	5.706 / 15.620	= 36,5 %
Afdeling Hoogeveen	5.246 / 15.620	= 33,6 %
Afdeling Steenwijk	4.668 / 15.620	= 29,9 %

Bij deze startbedragen worden de kosten verrekend voor de deelname in het Gespecialiseerd Onderwijs en de bijdrage schoolmaatschappelijk werk.

D.3.2 Verrekening deelname Speciaal Basisonderwijs

De deelname van leerlingen het Speciaal Basisonderwijs wordt op afdelingsniveau bekostigd:

$$\text{SBO } 297 \times \text{€ } 6.634,52 = \text{€ } 1.970.452$$

Deze deelname is als volgt over de drie afdelingen verdeeld en wordt ingehouden op het startbedrag:

Afd	aantal	lfn. bedrag	totaal	deelname
H	109	€ 6.634,52	€ 723.163	109/5.246 = 2,08 %
M	127	€ 6.634,52	€ 842.584	127/5.706 = 2,23 %
S	61	€ 6.634,52	€ 404.706	61/4.668 = 1,31 %
Totaal	297	297/15.620 = 1,90 %	€ 1.970.452	

D.3.3 Verrekening deelname Speciaal Onderwijs

De deelname van leerlingen aan het Speciaal Onderwijs wordt voor de categorie Laag op afdelingsniveau bekostigd:

$$\text{L } 269 \times \text{€ } 12.938,34 = \text{€ } 3.480.413 \text{ (incl 83 sbo-zwaar)}$$

Deze deelname is als volgt over de drie afdelingen verdeeld en wordt ingehouden op het startbedrag:

Afd	aantal	lfn. Bedrag	totaal	deelname
H	99	€ 12.938,34	€ 1.280.896	99/5.246 = 1,89 %
M	81	€ 12.938,34	€ 1.048.006	81/5.706 = 1,42 %
S	89	€ 12.938,34	€ 1.151.512	89/4.668 = 1,91 %
Totaal	269	269/15.620 = 1,72 %	€ 3.480.413	

D.3.4 Verrekening OEC 't Ravelijn

Voor OEC 't Ravelijn is de verrekening sbo-zwaar en sbo-licht als volgt opgebouwd:

Bekostiging * 89 lln, sbo zwaar		
L	83 x € 12.938,34	= € 1.073.882
M	06 x € 21.053,23	= € 126.319
H	00 x € 31.419,53	= € -
Totaal sbo-zwaar		= € 1.200.201
Inhouding * 89 lln, sbo licht		
	89 x € 6.634,52	= € - 590.472
Totaal door SWV PO 2203 te bekostigen		= € 609.729

D.3.5 Vangnetregeling Gespecialiseerd Onderwijs

Het Gespecialiseerd Onderwijs heeft meer dan het regulier basisonderwijs te maken met instroom in de loop van het schooljaar. De bekostiging is zo ingericht dat de helft van de instroom in een schooljaar wordt vergoed; daartoe is de teldatum van 1 februari precies halverwege het schooljaar gekozen. In het geval dat een school voor gespecialiseerd onderwijs na 1 februari van een schooljaar meer leerlingen krijgt aangemeld dan ervoor volstaat de beoogde bekostiging niet. Op dat moment zou het bestuur van die school een volverklaring kunnen afgeven en tot het einde van het schooljaar geen nieuwe leerlingen meer kunnen toelaten. Het bestuur van SWV PO 2203 kiest er voor om waar mogelijk met aanvullende bekostiging de voortgaande toelating te garanderen. Hiertoe worden de inschrijvingen van twee perioden vergeleken:

periode A: inschrijvingen vanaf 1 augustus t/m 1 februari van een schooljaar.

periode B: inschrijvingen vanaf 2 februari t/m 1 juni van dat schooljaar.

Wanneer het aantal inschrijvingen in periode B het aantal inschrijvingen in periode A overschrijdt wordt het verschil tussen beide aantallen voor 50 % vergoed door het bestuur van SWV PO 2203. De eventuele nota van het bestuur Gespecialiseerd Onderwijs wordt – volgend op het betreffende schooljaar - uiterlijk 30 september ingezonden om voor bekostiging in aanmerking te komen. De uitbetaling vindt plaats in het kalenderjaar hierop volgend. Deze uitbetaling maakt dan deel uit van de begroting van SWV PO 2203 voor het nieuwe kalenderjaar.

E bijlage **BEGROTINGEN**

E.1 **Meerjarenbegroting 2024 - algemeen**

BEGROTING SWV PO 2203				versie 17-01-2024					
				2024	2025	2026	2027	2028	
<i>arb.nr.</i>	Inkomsten SWV PO 2203			<i>dem.krimp %</i>	100	99%	99%	99%	99%
87600	D.1.3	lichte ondersteuning		15.323	€ 5.460.504	€ 5.405.899	€ 5.405.899	€ 5.405.899	€ 5.405.899
87500	D.1.4	zware ondersteuning		15.709	€ 7.708.406	€ 7.631.322	€ 7.631.322	€ 7.631.322	€ 7.631.322
87110	D.1.5	schoolmaatschappelijk werk			€ 54.412	€ 53.868	€ 53.868	€ 53.868	€ 53.868
87550	D.1.9	geschatte inkomsten indexatie			€ 330.583	€ 327.277	€ 327.277	€ 327.277	€ 327.277
87654	D.1.7	begeafdheid 2023-2025 (nieuw)			€ 180.714	€ 361.428	€ -	€ -	€ -
			<i>lln.aantal</i>		15.620	15.464	15.464	15.464	15.464
	TOTAAL IN				€ 13.734.620	€ 13.779.795	€ 13.418.367	€ 13.418.367	€ 13.418.367
			<i>per lln</i>		€ 879	€ 871	€ 871	€ 871	€ 871
Uitgaven SWV PO 2203									
47612	D.2.3	SO-3 Hoog	1-2-2023	8	€ -251.356	€ -248.843	€ -248.843	€ -248.843	€ -248.843
	D.2.3	sbo-zwaar 3H	1-2-2023	0	€ -	€ -	€ -	€ -	€ -
	D.2.3	SO-2 Midden	1-2-2023	27	€ -568.437	€ -562.753	€ -562.753	€ -562.753	€ -562.753
	D.2.3	sbo-zwaar 2M	1-2-2023	6	€ -126.319	€ -125.056	€ -125.056	€ -125.056	€ -125.056
-	D.2.4	bestuurskantoor*			€ -457.000	€ -390.000	€ -390.000	€ -390.000	€ -390.000
	D.2.5	ouder- en jeugdsteunpunt			€ -30.000	€ -30.000	€ -30.000	€ -30.000	€ -30.000
	D.1.5	SMW			€ -54.412	€ -53.868	€ -53.868	€ -53.868	€ -53.868
87654	D.1.7	begeafdheid 2023-2025 (nieuw)			€ -180.714	€ -361.428	€ -	€ -	€ -
	TOTAAL UIT				€ -1.668.239	€ -1.771.948	€ -1.410.520	€ -1.410.520	€ -1.410.520
	SALDO VOOR AFDELINGEN				€ 12.066.381	€ 12.007.847	€ 12.007.847	€ 12.007.847	€ 12.007.847
			<i>per lln.</i>		€ 772	€ 777	€ 777	€ 777	€ 777
Inhoudingen voor Afdelingen					2024	2025	2026	2027	2028
					15.620	15.464	15.464	15.464	15.464
	D.2.1	inkomsten			€ 12.066.381	€ 12.007.847	€ 12.007.847	€ 12.007.847	€ 12.007.847
	D.1.5	SMW			€ 54.412	€ 53.868	€ 53.868	€ 53.868	€ 53.868
47609	D.2.2	SBO	1-2-2023	297	€ -1.970.452	€ -1.950.748	€ -1.950.748	€ -1.950.748	€ -1.950.748
47612	D.2.3	SO-1 Laag	1-2-2023	186	€ -2.406.531	€ -2.382.466	€ -2.382.466	€ -2.382.466	€ -2.382.466
	D.2.3	sbo-zwaar 1L	1-2-2023	83	€ -1.073.882	€ -1.063.143	€ -1.063.143	€ -1.063.143	€ -1.063.143
47900		Inkomsten herzien			€ 6.669.927	€ 6.665.357	€ 6.665.357	€ 6.665.357	€ 6.665.357
			<i>per lln.</i>		€ 427	€ 431	€ 431	€ 431	€ 431
	verdeling D.2.1 t/m D.2.3 zie blad 2								
						*) 9.3.3	Uitgaven bestuurskantoor:		
						PERSONEEL			€ 251.000
						47110	detachering directeur / (-bestuurder)		
						47111	detachering man. secr.		
						47114	detachering orthopedagoog CT		
						47151	deskundigheidsbevordering		
						47156	dienstreizen		
						HUISVESTING			€ 32.000
						47315	vergader- en werkruimtes afschrijvingen		
						ADMINISTRATIE & BEHEER			€ 44.000
						47410	administratiekantoor, incl controller		
						47411	accountant		
						47416	kantoorartikelen		
						OVERIGE KOSTEN			€ 130.000
						47500	bestuur & rvt, verg.kosten, verzekeringen		
						47510	onvoorzien (bv. proceskosten)		
						47515	ict kosten		
						47525	representatie		
						47540	ondersteuningsplanraad (OPR)		
						47545	Monitor Passend Onderwijs, Grippa		
						47550	wervingskosten		
						47650	innovatie en lidmaatschappen (VTOI, Geschill,LPO,OJ,AVG,AVS,PO-raad,PO-mag,overgang)		
						totaal			€ 457.000

in		uit
€ 356,36	SBO	€ 6.634,52
€ 490,70	SO-1	€ 12.938,34
	SO-2	€ 21.053,23
	SO-3	€ 31.419,53

E.2 Afdelingsbudgetten en -begrotingen 2024

		Saldo voor afdelingen	€	12.066.381		versie 17-01-2024				blad 1 regel 25
		SWV PO 2203		Afd H			Afd M		Afd S	
		15.620 lln.aantal		5.246			5.706		4.668	
D.3.1		Saldo per afdeling	€	4.052.512		€	4.407.860		€	3.606.009
D.1.5		schoolmaatschappelijk werk	€	31.264		€	10.142		€	13.006
D.3.2	47609	SBO 1-2-2023	€	-723.163	109	€	-842.584	127	€	-404.706 61
D.3.3	47612	SO-1 1-2-2023	€	-1.255.019	97	€	-698.670	54	€	-452.842 35
D.3.3		sbo-zw.1 1-2-2023	€	-25.877	2	€	-349.335	27	€	-698.670 54
		Inkomsten herzien	€	2.079.717		€	2.527.412		€	2.062.797 blad 1 regel 37
		per lln		396		€	443		€	442
								opdc		
uitgaven							subs.	€	-93.196	
9.5	PERSONEEL									
	47606	OPDC-onderwijs						€	533.300	
	47110	Detachering coördinator	€	103.000		€	76.000		€	40.000
	47111	Detachering adm. onderst.	€	38.641		€	14.000	€	-	€ -
	47113	Detachering CA	€	169.846		€	111.825	€	-	€ -
	47114	Detachering orthopedagoog	€	115.370		€	131.500	€	-	€ -
	47115	Detachering AB	€	182.736		€	386.500	€	-	€ 120.000
	47151	Deskundigheidsbevordering	€	5.000		€	47.000	€	11.500	€ 4.000
	47156	Dienstreizen	€	-		€	12.500	€	5.000	€ -
9.5	HUISVESTING									
	47310	Huur	€	19.000				€	42.900	
9.5	ADMINISTRATIE & BEHEER									
	47416	Kantoorartikelen	€	3.200		€	4.500	€	1.500	€ 2.000
9.5	OVERIGE KOSTEN									
	47500	Vergaderkosten afd.comm.		1.000		€	-		€	-
	47515	ICT kosten	€	15.500		€	9.000	€	5.000	€ 1.200
	47525	Representatie	€	745		€	3.000	€	-	€ -
	47526	Testmateriaal	€	-		€	19.000	€	5.000	€ -
9.5	ONDERWIJSONDERSTEUNING									
	47615	optimaal sbo	€	-				€	-	€ 20.000
	47608	GO plus	€	104.347		€	30.000	€	-	€ -
	47615	Bao basisond	€	850.639	€ 165,59	€	836.850	€ 160,00	€	1.382.100 € 300,00
	47616	Bao extra ond	€	375.000	€ 73,00	€	198.718	€ 35,62	€	- € 406.485 € 88,23
	47616	passend onderwijs begaafd				€	35.000			
	47650	Innovatie passend onderwijs	€	35.000		€	35.000	€	-	€ 20.000
	47654	fonds begaafdheid 2023-2025	€	60.693	€ 1157	€	66.015	€ 1157	€	54.006 € 1157
	47680	SMW	€	-		€	-	€	-	€ 13.006
			€	2.079.717		€	2.016.408		€	511.004 € 2.062.797
						€	511.004			
						€	2.527.412			
	90000	Resultaat	€	-0		€	0		€	0
9.5.6		resultaat 2023 bij jaarverslag		in 2024			in 2024			in 2024

E.3 Schoolmaatschappelijk werk

beschikking	1356771-1				
datum	21-11-2023				
betreft	2024				
factor	€ 15,15				
SWV PO 2203					€ 54.411,83
AFDELING MEPEL		669,46		19%	€ 10.142,32
BRIN	school	factor	factor BG	BG	budget
03ML	CNS Staphorst	2,24			
totaal			2,24	CNS	€ 33,94
04HW	Comm Gaarlandt	17,71			
05ZH	Berkenhorst	112,72			
08ER	Iekmulder	4,27			
13PS	Avontuur	352,31			
totaal			487,01	Promes	€ 7.378,20
018PE	Kievitshoek	0,55			
19IV	Singelier	24,04			
totaal			24,59	Talent	€ 372,54
11GK	Bosrand	3,90			
totaal			3,90	Wolderwijs	€ 59,09
10HM	Kon Beatrix	151,72			
totaal			151,72	Kindpunt	€ 2.298,56
AFDELING HOOGVEEN		2063,60		57%	€ 31.263,54
BRIN	school	factor		BG	
12UZ	Spectrum	693,79			
13AZ	Kienholt	288,09			
13UL	Apollo	182,71			
13XW00	HH Oostenbrink	25,97			
13XW01	HH Vogelvlucht	53,11			
18NA	Driesprong	38,55			
22KM	Rastholt	22,04			
totaal			1304,26	Bijeen	€ 19.759,54
10IY	Palm	41,46			
15XE	Morgenster	143,28			
15ZF	Jul v Stolberg	190,00			
16CN	Sprong	191,73			
16DX	Palet	26,09			
16FI	Weidebloem	145,50			
16GQ	Krullevaar	21,28			
totaal			759,34	PricoH	€ 11.504,00
AFDELING STEENWIJK		858,48		24%	€ 13.005,97
05KH	St Martinus	14,42			
totaal			14,42	Aves	€ 218,46
06GS	Plataan	52,32			
			52,32	Catent-S	€ 792,65
15BQ	Het Koraal	1,90			
totaal			1,90	Florion	€ 28,79
07NW	Het Kompas-S	11,25			
10IM	Wijngaard	11,57			
11FW	Bernhard	53,24			
11RR	Willem Alexander	236,06			
12CF	Johan Friso	67,70			
12LH	Claus	14,21			
15DQ	Eben Haezer	5,44			
totaal			399,47	Accrete	€ 6.051,97
03FU	Aremberg	96,04			
12MU	Voorpoort	53,59			
13QG	Rolpaal	12,75			
13ZM	Beatrix	97,00			
14IK	Samensprong	130,99			
totaal			390,37	Op Kop	€ 5.914,11

I bijlage JAARPLANNINGEN

JAARPLANNING '23-'24

Bestuur: 05-02-2024
 13-05-2024 **ALV: 12-06-2024, 14.30 – 16.30 u (afd. H)**

Uitvoerend bestuur en coördinatoren:
 08-02-2024
 04-04-2024
 30-05-2024
 11-07-2024

OPR 06-02-2024 bestuur → wo. 28-02-2024 allen
 14-05-2024 bestuur → wo. 29-05-2024 allen

Commissie Toewijzing:

periode	aanvraag door CA uiterlijk te verzenden op:	vergadering CT	bericht van CT aan CA uiterlijk te verzenden op:
05	12 jan 2024	23 jan	26 jan
06	16 feb 2024	05 mrt	08 mrt
07	22 mrt 2024	02 apr	05 apr
08	19 apr 2024	14 mei	17 mei
09 *	31 mei 2024	11 jun	12 jul
dubbel	07 jun 2024	18 jun	12 jul
10	14 jun 2024	25 jun	12 jul
dubbel	28 jun 2024	09 jul	12 jul

Evaluatie van aflopende TLV's per 31-07-2024:

SBO/SO afd Hoogeveen ma 26 feb GO Wielewaal di 27 feb GO v Gogh
 SBO/SO afd Meppel ma 18 mrt Mackay/ROS di 19 mrt ROS
 SWV PO 2203 - alle afdelingen di.mi. 26 mrt Twijn
 SBO/SO afd Steenwijk ma 08 apr OEC 't Ravelijn di 09 apr 't Ravelijn

*) aanvragen voor verlenging TLV worden in maart besproken; alle onderzoeks- en adviesaanvragen aan de CA worden voor 1 mei 2024 verzonden, waarna toetsing en toewijzing door de CT tijdig kan plaatsvinden.

Jaarplanning '24-'25

Bestuur: 16-09-2024
 11-11-2024 **ALV: 04-12-2024, 14.30 – 16.30 u (Afd S)**
 03-02-2025
 19-05-2025 **ALV: 11-06-2025, 14.30 – 16.30 u (afd. M)**

Uitvoerend bestuur en coördinatoren:
 12-09-2024
 24-10-2024
 12-12-2024
 06-02-2025
 27-03-2025
 22-05-2025
 03-07-2025

OPR 12-11-2024 bestuur → wo. 20-11-2024 allen
 04-02-2025 bestuur → wo. 26-02-2025 allen
 20-05-2025 bestuur → ma. 02-06-2025 allen

Commissie Toewijzing:

periode	aanvraag door CA uiterlijk te verzenden op vrijdag:	vergadering CT	bericht van CT aan CA uiterlijk te verzenden op:
01	02 sep 2024	10 sep	13 sep
02	27 sep 2024	08 okt	11 okt
03	25 okt 2024	12 nov	15 nov
04	29 nov 2024	10 dec	13 dec
05	10 jan 2025	21 jan	24 jan
06	Di (!) 11 feb 2025	04 mrt	07 mrt
07	21 mrt 2025	01 apr	04 apr
08	Do (!) 17 apr 2025	13 mei	16 mei
09 *	Wo (!) 28 mei 2025	10 jun	04 jul
dubbel	06 jun 2025	17 jun	04 jul
10	13 jun 2025	24 jun	04 jul
dubbel	20 jun 2025	01 jul	04 jul

Evaluatie van aflopende TLV's per 31-07-2025:

SBO/SO afd Hoogeveen ma 24 feb loc Wielewaal di 25 feb loc v Gogh
 SWV PO 2203 - alle afdelingen di.mi. 04 mrt Twijn
 SBO/SO afd Meppel ma 17 mrt Mackay/ROS di 18 mrt ROS
 SBO/SO afd Steenwijk ma 07 apr OEC 't Ravelijn di 08 apr 't Ravelijn

*) aanvragen voor verlenging TLV worden in maart besproken; alle onderzoeks- en adviesaanvragen aan de CA worden voor 1 mei 2025 verzonden, waarna toetsing en toewijzing door de CT tijdig kan plaatsvinden.

K bijlage SCHOOLONDERSTEUNINGSPROFIEL

K.1 Diversiteitsmeter

De diversiteit van de leerlingenpopulatie wordt door iedere school jaarlijks in beeld gebracht, samen met de beschikbare ondersteuningsuren. Het instrument is beschikbaar vanaf mei tot aan de eerste dag van het nieuwe schooljaar. Desgewenst hebben scholen daarna nog vier weken de tijd om hun gegevens in te vullen.

K.2 Monitor Basisondersteuning

De kwaliteit van de basisondersteuning wordt door de directie - of desgewenst door alle teamleden - gescoord. Dit onderzoek heeft in schooljaar '23-'24 plaatsgevonden en wordt in schooljaar '25-'26 herhaald.

K.3 De expertisescan

Hier wordt de mate van Passend Onderwijs van het schoolteam vastgesteld. Dit gebeurt met behulp van een vragenlijst op tien onderdelen. De jaarlijkse update volstaat om de gegevens bij de tijd te houden.

K.4 Tevredenheidsmeter

De Tevredenheidsmeter is in '23-'24 afgenomen bij de schooldirecteuren. In '25-'26 wordt de Tevredenheidsmeter opnieuw afgenomen bij schooldirecteuren, mogelijk met input van de teamleden.

De Tevredenheidsmeter is in '22-'23 afgenomen bij ouders. Het betreft dan die ouder(s)/ verzorger(s) die te maken hebben gehad met de aanvraag van een arrangement en/of toelaatbaarheidsverklaring. In '24-'25 wordt de Tevredenheidsmeter opnieuw afgenomen bij ouders. Daarna in '26/'27.

K.5 Het schoolondersteuningsprofiel

De ingevoerde gegevens kunnen vanuit MonPas worden geëxporteerd en aangevuld. Hiermee kan de school het eigen schoolondersteuningsprofiel (SOP) vormgeven en presenteren. De uitgebreide variant heet Flexibel SOP, de beknopte versie Compact SOP.

De beknopte versie Compact SOP wordt tevens op www.po2203.nl weergegeven bij de afdelingsoverzichten onder 'besturen en scholen'. Op de bijbehorende kaart kunnen ouders navigeren tussen de scholen en daarbij de gegevens van Compact SOP vergelijken.

Compact Sop 2020-2021

Apollo

School	Apollo	Adres	Orion 16 A
Brin	13UL00	Plaats	7904 LG Hoogveen
E-mail	obsapollo@bijen-hoogveen.nl	Telefoon	0528 262616
Datum	25-10-2020	Website	www.obs-apollo.nl

Legenda

score >= 90 en <= 100	Blauw
score >= 80 en < 90	Geel
score >= 60 en < 80	Oranje
score <= 60	Rood

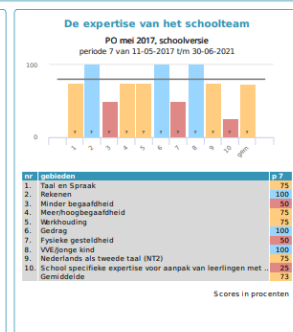
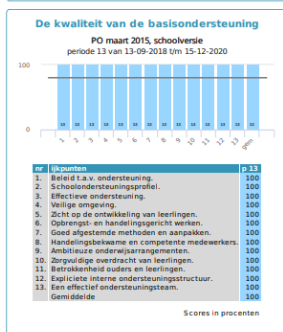
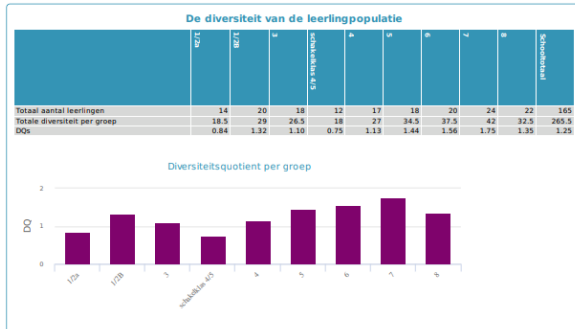

PROGRAMMA'S 2024

Werkdoelen

In hoofdstuk 2 van het Ondersteuningsplan 2023-2026 zijn de werkdoelen voor deze periode beschreven in het verlengde van de missie en visie (pag 7 – 10). Dat betreft:

1. Route naar inclusiever onderwijs,
2. Samenwerking Onderwijs en Jeugd,
3. Ouder- en jeugdsteunpunt (samen met SWV VO 22.03),
4. Governance.

De laatste twee genoemde werkdoelen hebben al een behoorlijke opvolging en/of invulling gekregen.

3. Ouder- en jeugdsteunpunt

Het ouder- en jeugdsteunpunt is per 30 oktober 2023 operationeel geworden en kenbaar gemaakt met berichtgeving aan de scholen, in de plaatselijke kranten en op de lokale radio. In de eerste maand is minstens eens per week gebruik van gemaakt.

4. Governance

De statuten voor de nieuwe governance-structuur is na goedkeuring en vaststelling in de Algemene Ledenvergadering bij de notaris vastgelegd en zal ingaan per 01-01-2024. De werving en selectie voor leden van het toezichthoudend bestuur en een directeur-bestuurder is in volle gang. Een nieuw te benoemen voorzitter is door de huidige raad van toezicht eind november voorgedragen aan de leden; de overige leden en een directeur-bestuurder (a.i.) worden in december 2023 kenbaar gemaakt aan de leden en na goedkeuring ook m.i.v. 01-01-2024 in functie benoemd.

3-4. Vervolg

Wanneer deze beide werkdoelen in 2024 naar tevredenheid functioneren kunnen ze als innovatie actiepoint verwijderd worden van het programmaoverzicht.

Datzelfde geldt nog niet voor de andere twee werkdoelen:

1-2. Jeugdbeleid en inclusiever onderwijs

Voor de ondersteuning van begaafde leerlingen heeft het huidige bestuur (2023) beleid geformuleerd en een subsidie voor 2024 en 2025 aangevraagd. Betreffend de uitwerking van ondersteuning en jeugdhulp zijn de initiatieven veelal lokaal vormgegeven in de drie werkgebieden van de huidige afdelingen, inclusief de oriëntatie op en inspiratie tot inclusiever onderwijs. Hiervoor zijn de programma's op de navolgende pagina's beschreven.

PROGRAMMA BEGAAFDHEID	SWV PO 2203
Doelstelling	
Met de inzet van de opgedane kennis en expertise omtrent begaafde leerlingen streeft het bestuur SWV PO 2203 naar de inrichting van passende ondersteuning voor deze doelgroep. Enerzijds versterking van de basisondersteuning op de reguliere basisscholen, anderzijds versterking van de ondersteuning voor complex-begaafde leerlingen.	
Beoogd resultaat	
Eind 2024 heeft het bestuur SWV PO 2203 een verantwoord beeld van de inrichting van begaafdheidsonderwijs in alle drie afdelingen. Alle basisscholen hebben voldoende deskundigheid in de eigen school om alle begaafde leerlingen te kunnen signaleren en diagnosticeren. Binnen de basisondersteuning van de reguliere basisschool is voldoende aanbod om deze leerlingen thuisnabij te ondersteunen in hun behoeften. De ondersteuning van complex-begaafde leerlingen wordt met extra ondersteuning gefaciliteerd.	
Activiteiten	
Cursusaanbod SWV PO 2203 bij Cedin of REC5	
Beschikbaar budget	
€ 180.000 voor de inrichting van ondersteuning (naar rato van IIn aantal per afdeling). € 45.000 voor externe expertise en ondersteuning van de professionals.	
Benodigde informatie	
Zie Activiteitenplan dd. 30-10-2023, zonder toekenning subsidie.	
Wijze van monitoring	
Na 1 oktober 2024 wordt een deelnameoverzicht van leerlingen en scholen van inschrijving ingevuld op afdelingsniveau.	
Risicoanalyse	
De aansturing op afdelingsniveau wordt per 01-01-2024 wegens wijziging van de governance-structuur overgedragen aan de nieuw te benoemen directeur-bestuurder en worden overlegd met de afdelingscoördinatoren.	

PROGRAMMA G.O.+ KLASSEN	AFDELING HOOGVEEEN
Doelstelling	
De leerlingen binnen deze doelgroep hebben een veelheid en diversiteit aan problematieken, bv. systeemproblematiek, reactieve hechtingsstoornis, trauma, ASS, beperkte cognitieve mogelijkheden en agressie regulatieproblemen. Doel is om hen tot leren te brengen binnen een Gespecialiseerde Onderwijs Plus- klas (GO+). Het nevensdoel van de plaatsing is terugkeer in GO SO-1.	
Beoogd resultaat	
Door de inrichting van een gespecialiseerde onderwijssetting voor leerlingen in de leeftijd van 4 t/m12 jaar - in combinatie met de mogelijke inzet vanuit Jeugdzorg - wordt schooluitval teruggedrongen en kunnen er meer leerlingen deelnemen aan het gespecialiseerd onderwijs, ook wanneer er sprake is van een gedeeltelijke deelname aan het onderwijs in combinatie met een arrangement, dagbesteding of zorgboerderij.	
Activiteiten	
De leerling die wordt geplaatst binnen een GO+ klas heeft een ingroeiplan waarin wordt bijgehouden hoe de schoolontwikkeling (onderwijstijd en leerproces) verloopt. Er wordt gekeken wat deze leerling op korte termijn nodig heeft om tot leren te komen en op lange termijn om mogelijk door te kunnen stromen. Er wordt gebruik gemaakt van de handelingsgerichte diagnostiek en oplossingsgericht werken.	
Beschikbaar budget	
Kosten van GO+ klas :	€ 347.221
Inkomsten: 9x toelaatbaarheidsverklaring (TLV) cat.2	€ 242.874 -
budget uit afdelingsbegroting Hoogeveen	€ 104.347
Vanuit Gem Hoogeveen/De Wolden bekostiging voor een pedagogisch medewerker.	
Benodigde informatie	
Vanuit dossieranalyse door orthopedagogen van G.O., intern begeleiding en/of de Commissie Arrangeren kan worden beoordeeld of plaatsing noodzakelijk is en toekenning van TLV SO-2 wordt aangevraagd. Wanneer directe plaatsing noodzakelijk is (o.a. om thuiszitten te voorkomen) wordt de bekostiging tijdelijk op nota voldaan.	
Wijze van monitoring	
Wekelijks vindt intern overleg plaats met betrokkenen uit het onderwijs en elke zes weken ook met ouders/verzorgers en externe partijen. Het CJG en de afdeling leerplicht worden regelmatig betrokken.	
Risicoanalyse	
<ol style="list-style-type: none"> 1. Beleidswijzigingen m.b.t. zorgpartners aangesteld met financiën vanuit de gemeente. 2. Beleidswijzigingen vanuit het SWV PO2203. De ondersteuningsbedragen zijn nodig omdat leerlingen soms kortdurend geplaatst worden en hierdoor niet voor iedere leerling een TLV-SO2 kan worden aangevraagd. 3. Het schakelen naar een vervolgplek met beperkte opnamecapaciteit. 	

PROGRAMMA – OPDC	AFDELING MEPPEL
Doelstelling	
Vanuit het OPDC worden in samenwerking met de betrokken gemeenten verschillende interventies geboden die gericht zijn op dat wat nodig is om de schoolgang van ieder kind op de reguliere school succesvol te laten verlopen.	
Beoogd resultaat	
80 procent van de kinderen wordt in 2024 succesvol teruggeplaatst en begeleid in het regulier onderwijs.	
Activiteiten	
<p>Gedraginterventie op de basisscholen. Begeleiding van leerkrachten op de basisscholen. Tijdelijke plaatsing met gedragsinterventie op het OPDC. Ouderbegeleiding. Ambulante hulpverlening op de basisscholen. Ondersteuning/begeleiden en (psycho-)diagnostisch onderzoek door de orthopedagogen. Inzet van jeugdzorg vanuit de door subsidiegelden betrokken gemeenten. Vanuit een samengesteld loket n.a.v. een hulpvraag advies geven aan het werkveld over de juiste route binnen de afdeling.</p>	
Beschikbaar budget	
Op de begroting Afdeling Meppel is voor het OPDC € 530.104 begroot.	
Benodigde informatie	
Het aanbod op alle niveaus vanuit het OPDC richting het werkveld.	
Wijze van monitoring	
Na het schooljaar '23-'24 evalueert de leidinggevende de resultaten met het team van het OPDC, de deelnemende basisscholen en de schoolbestuurders in Afdeling Meppel. Op leerlingenniveau worden de resultaten geëvalueerd met het team, de leerling en de ouders. Met de gemeenten wordt de besteding van de subsidiegelden apart geëvalueerd.	
Risicoanalyse	
De interventie is niet altijd toereikend door de zwaarte van de complexiteit van de problematiek.	

PROGRAMMA – naar inclusiever onderwijs	AFDELING MEPPEL
Doelstelling	
<p>Vanuit de werkgroep inclusiever onderwijs - vertegenwoordigd door de besturen van afdeling Meppel - planmatig toewerken naar een eenduidig beleid die alle scholen van afdeling Meppel in staat stelt inclusiever onderwijs te bieden. Inclusiever onderwijs houdt in dat alle leerlingen met en zonder ondersteuningsbehoeften (in het primair en voortgezet onderwijs) vaker samen dichtbij huis naar dezelfde school kunnen, als het kan in dezelfde klas zitten en elkaar ontmoeten op het schoolplein.</p>	
Beoogd resultaat	
<p>Alle scholen van afdeling Meppel bieden in 2035 inclusiever onderwijs volgens het gezamenlijk vastgestelde beleid. In 2024 wordt een plan van aanpak 2025 voorbereid.</p>	
Activiteiten	
<p>Informatie vergaren vanuit de praktijk, ervaringsgerichte deskundigheid. Tienjaren stappenplan maken. Verbinding zoeken tussen Onderwijs en Zorg. Samenwerking met het Gespecialiseerd Onderwijs Meppel. Onderzoeksvraag op de scholen uitgevoerd door de werkgroep inclusiever onderwijs. Goede leervoorwaarden creëren/architectuur van de leeromgeving. De inspiratiedag 'Op weg naar inclusiever onderwijs' dd. 8 november 2023 evalueren en met de uitslag actiepunten voor Afdeling Meppel formuleren en vaststellen.</p>	
Beschikbaar budget	
<p>Voor de Afdeling Meppel is € 20.000 begroot.</p>	
Benodigde informatie	
<p>De routekaart OC&W (integreren in het tienjarenplan).</p>	
Wijze van monitoring	
<p>Na schooljaar '23-'24 wordt de voortgang besproken en geëvalueerd met de Afdelingscommissie.</p>	
Risicoanalyse	
<p>Basisscholen voelen te weinig draagvlak. Het ervaren van opgelegd beleid kan weerstand opleveren bij zowel de schoolteams als bij de ouders.</p>	