

| | | | |
|--------|----------------------------------|----------|----------------------|
| School | obsSprinkels | Adres | Zuiderlaan 197B |
| Brin | 13AA00 | Plaats | 7944EE Meppel |
| E-mail | w.vanderwolde@stichtingpromes.nl | Telefoon | 0522-799111 |
| Datum | 14-11-2023 | Website | www.obs sprinkels.nl |

Legenda

| | |
|--|-------------------------------|
| | score ≥ 90 en ≤ 100 |
| | score ≥ 80 en < 90 |
| | score ≥ 60 en < 80 |
| | score ≤ 60 |

Diversiteit leerlingpopulatie PO 2203

| | 0/1A | 0/1B | 0/1C | 2A | 2B | 3A | 3B | 3C | 4A | 4B | 5A | 5B | 5C | 6A | 6B | 8B | 6C | 7A | 7B | 8A | Schooltotaal |
|------------------------------|------|------|------|------|------|------|------|------|------|------|------|------|------|------|------|------|------|------|------|------|--------------|
| Totaal aantal leerlingen | 21 | 22 | 23 | 24 | 24 | 26 | 23 | 26 | 26 | 25 | 22 | 25 | 23 | 23 | 22 | 29 | 18 | 28 | 29 | 29 | 488 |
| Totale diversiteit per groep | 21.5 | 25.5 | 28.5 | 30 | 32 | 31.5 | 30.5 | 31 | 36 | 33 | 35 | 34.5 | 33 | 28.5 | 27.5 | 38 | 18.5 | 38.5 | 34.5 | 37 | 624.5 |
| DQs | 0.98 | 1.16 | 1.30 | 1.36 | 1.45 | 1.31 | 1.27 | 1.29 | 1.50 | 1.38 | 1.46 | 1.44 | 1.38 | 1.19 | 1.15 | 1.58 | 0.77 | 1.60 | 1.44 | 1.54 | 1.33 |

Diversiteitsquotient per groep

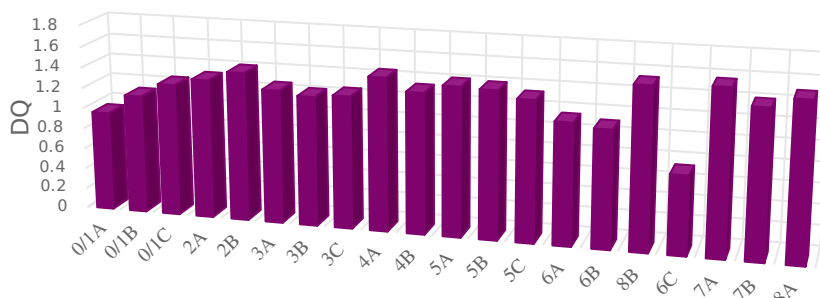

De expertise van het schoolteam

PO

p. 7 van 11-05-2017 t/m 30-06-2024, schoolversie (a.: 80)

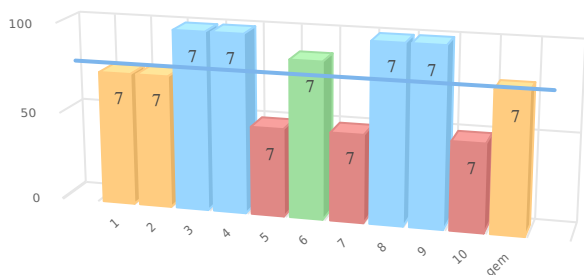

| nr | gebieden | p 7 |
|-----|--|-----|
| 1. | Taal en Spraak | 75 |
| 2. | Rekenen | 75 |
| 3. | Minder begaafdheid | 100 |
| 4. | Meer/hoogbegaafdheid | 100 |
| 5. | Werkhouding | 50 |
| 6. | Gedrag | 88 |
| 7. | Fysieke gesteldheid | 50 |
| 8. | VVE/Jonge kind | 100 |
| 9. | Nederlands als tweede taal (NT2) | 100 |
| 10. | School specifieke expertise voor aanpak van leerlinge... | 50 |
| | Gemiddelde | 79 |

Scores in procenten

De kwaliteit van de basisondersteuning

PO

p. 20 van 25-07-2023 t/m 24-07-2025, schoolversie (a.: 80)

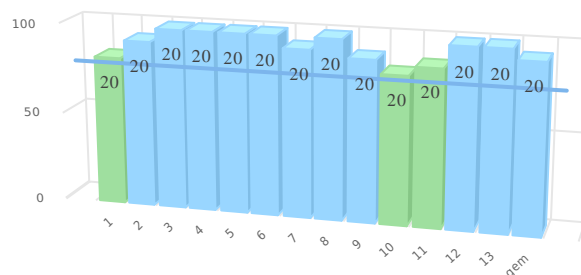

| nr | ijkpunten | p 20 |
|-----|--|------|
| 1. | Beleid t.a.v. ondersteuning. | 83 |
| 2. | Schoolondersteuningsprofiel. | 93 |
| 3. | Effectieve ondersteuning. | 100 |
| 4. | Veilige omgeving. | 100 |
| 5. | Zicht op de ontwikkeling van leerlingen. | 100 |
| 6. | Opbrengst- en handelingsgericht werken. | 100 |
| 7. | Goed afgestemde methoden en aanpakken. | 94 |
| 8. | Handelingsbekwame en competente medewerkers. | 100 |
| 9. | Ambitieuze onderwijsarrangementen. | 91 |
| 10. | Zorgvuldige overdracht van leerlingen. | 83 |
| 11. | Betrokkenheid ouders en leerlingen. | 88 |
| 12. | Expliciete interne ondersteuningsstructuur. | 100 |
| 13. | Een effectief ondersteuningsteam. | 100 |
| | Gemiddelde | 95 |

Scores in procenten