

School	KC Beatrix & Talent.nl	Adres	De Vissersingel 1
Brin	10HM00	Plaats	7942EA Meppel
E-mail	directiekcbeatrix@kindpunt.nl / directiekc	Telefoon	0522-251716
Datum	14-11-2023	Website	www.kindcentrumbeatrix.nl / www.kctalent.nl

Legenda

	score >= 90 en <= 100
	score >= 80 en < 90
	score >= 60 en < 80
	score <= 60

Diversiteit leerlingpopulatie PO 2203

	Beatrix 1-2	Talent 1-2-3	Beatrix 3-4	Talent 4-5-6	Beatrix 5-6	Talent 7-8	Beatrix 7-8	Schooltotaal
Totaal aantal leerlingen	19	25	16	23	21	16	17	137
Totale diversiteit per groep	49	53.5	37	49	57	43.5	42	331.0
DQs	2.23	2.43	1.54	2.04	2.38	1.81	1.75	2.02

Diversiteitsquotient per groep

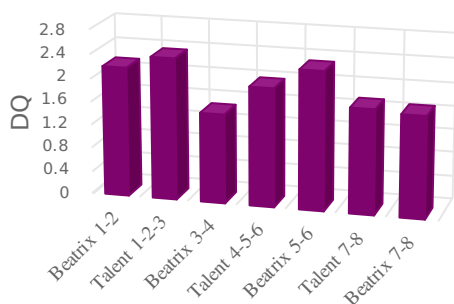

De expertise van het schoolteam

PO
p. 7 van 11-05-2017 t/m 30-06-2024, schoolversie (a.: 80)

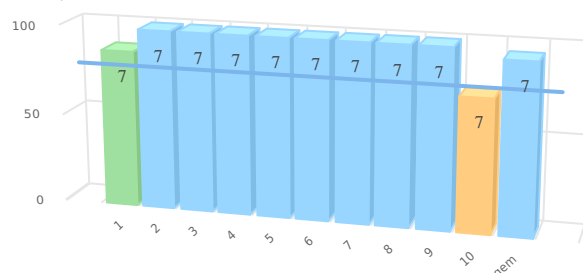

nr	gebieden	p 7
1.	Taal en Spraak	88
2.	Rekenen	100
3.	Minder begaafdheid	100
4.	Meer/hoogbegaafdheid	100
5.	Werkhouding	100
6.	Gedrag	100
7.	Fysieke gesteldheid	100
8.	VVE/Jonge kind	100
9.	Nederlands als tweede taal (NT2)	100
10.	School specifieke expertise voor aanpak van leerlinge...	75
	Gemiddelde	96

Scores in procenten

De kwaliteit van de basisondersteuning

PO
p. 20 van 25-07-2023 t/m 24-07-2025, schoolversie (a.: 80)

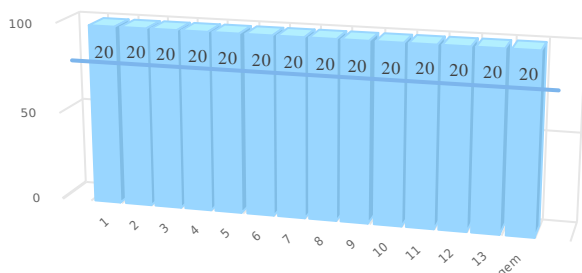

nr	ijkpunten	p 20
1.	Beleid t.a.v. ondersteuning.	100
2.	Schoolondersteuningsprofiel.	100
3.	Effectieve ondersteuning.	100
4.	Veilige omgeving.	100
5.	Zicht op de ontwikkeling van leerlingen.	100
6.	Opbrengst- en handelingsgericht werken.	100
7.	Goed afgestemde methoden en aanpakken.	100
8.	Handelingsbekwame en competente medewerkers.	100
9.	Ambitieuze onderwijsarrangementen.	100
10.	Zorgvuldige overdracht van leerlingen.	100
11.	Betrokkenheid ouders en leerlingen.	100
12.	Expliciete interne ondersteuningsstructuur.	100
13.	Een effectief ondersteuningsteam.	100
	Gemiddelde	100

Scores in procenten