

De Iekmulder

School De Iekmulder Adres Sparrenlaan 76
 Brin 08ER00 Plaats 7955AN IJhorst
 E-mail iekmulder@stichtingpromes.nl Telefoon 0522-441970
 Datum 25-09-2023 Website www.iekmulder.nl

Legenda

| | |
|--|-----------------------|
| | score >= 90 en <= 100 |
| | score >= 80 en < 90 |
| | score >= 60 en < 80 |
| | score <= 60 |

De expertise van het schoolteam

PO

p. 7 van 11-05-2017 t/m 30-06-2024, schoolversie (a.: 80)

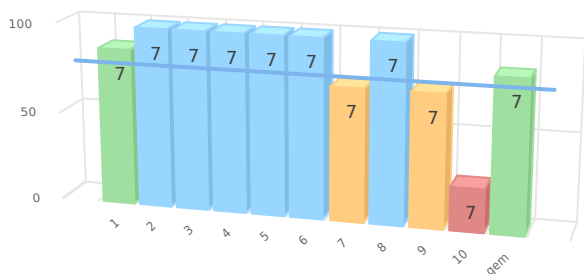

| nr | gebieden | p 7 |
|-----|---|-----|
| 1. | Taal en Spraak | 88 |
| 2. | Rekenen | 100 |
| 3. | Minder begaafdheid | 100 |
| 4. | Meer/hoogbegaafdheid | 100 |
| 5. | Werkhouding | 100 |
| 6. | Gedrag | 100 |
| 7. | Fysieke gesteldheid | 75 |
| 8. | VVE/Jonge kind | 100 |
| 9. | Nederlands als tweede taal (NT2) | 75 |
| 10. | School specifieke expertise voor aanpak van leerlingen met .. | 25 |
| | Gemiddelde | 86 |

Scores in procenten

De kwaliteit van de basisondersteuning

PO

p. 20 van 25-07-2023 t/m 24-07-2025, schoolversie (a.: 80)

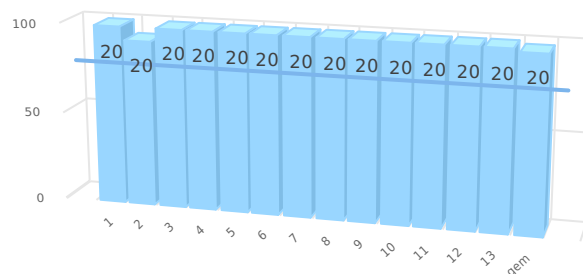

| nr | ijkpunten | p 20 |
|-----|--|------|
| 1. | Beleid t.a.v. ondersteuning. | 100 |
| 2. | Schoolondersteuningsprofiel. | 93 |
| 3. | Effectieve ondersteuning. | 100 |
| 4. | Veilige omgeving. | 100 |
| 5. | Zicht op de ontwikkeling van leerlingen. | 100 |
| 6. | Opbrengst- en handelingsgericht werken. | 100 |
| 7. | Goed afgestemde methoden en aanpakken. | 100 |
| 8. | Handelingsbekwame en competente medewerkers. | 100 |
| 9. | Ambitieuze onderwijsarrangementen. | 100 |
| 10. | Zorgvuldige overdracht van leerlingen. | 100 |
| 11. | Betrokkenheid ouders en leerlingen. | 100 |
| 12. | Expliciete interne ondersteuningsstructuur. | 100 |
| 13. | Een effectief ondersteuningsteam. | 100 |
| | Gemiddelde | 99 |

Scores in procenten

De tevredenheid school voor swv

SWV PO 2203

p. 22 van 31-08-2023 t/m 30-08-2025, schoolversie (a.: 80)

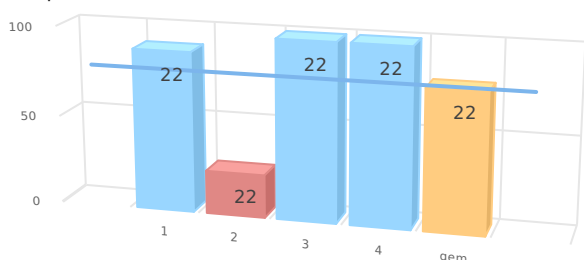

| nr | onderdelen | p 22 |
|----|---|------|
| 1. | Advies leerling-ondersteuning Commissie Arrangeren. | 91 |
| 2. | Arrangement. | 25 |
| 3. | Toelaatbaarheidsverklaring (TLV). | 100 |
| 4. | Ouder(s) van een leerling. | 100 |
| | Gemiddelde | 79 |

Scores in procenten

Diversiteit leerlingpopulatie PO 2203

| | 1-2 | 3-4 | 5-6 | 7-8 | Schooltotaal |
|------------------------------|------|------|------|------|--------------|
| Totaal aantal leerlingen | 12 | 22 | 18 | 24 | 76 |
| Totale diversiteit per groep | 19.5 | 30.5 | 32.5 | 37.5 | 120.0 |
| DQs | 0.89 | 1.27 | 1.35 | 1.56 | 1.28 |

Diversiteitsquotient per groep

