

School Kindcentrum CBS De Akker Adres Engelgaarde 31
 Brin 11LR00 Plaats 7943 LD
 E-mail directiekcdeakker@kindpunt.nl Telefoon 0522 251513
 Datum 27-09-2023 Website www.kindcentrumdeakker.nl

Legenda

	score >= 90 en <= 100
	score >= 80 en < 90
	score >= 60 en < 80
	score <= 60

De expertise van het schoolteam

PO

p. 7 van 11-05-2017 t/m 30-06-2024, schoolversie (a.: 80)

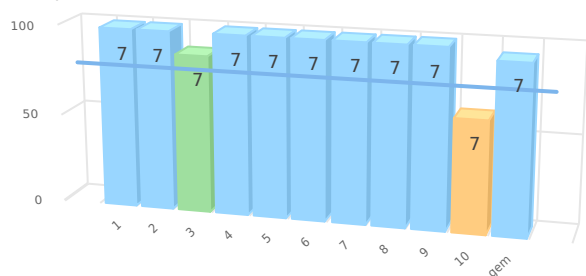

nr	gebieden	p 7
1.	Taal en Spraak	100
2.	Rekenen	100
3.	Minder begaafdheid	88
4.	Meer/hoogbegaafdheid	100
5.	Werkhouding	100
6.	Gedrag	100
7.	Fysieke gesteldheid	100
8.	VVE/Jonge kind	100
9.	Nederlands als tweede taal (NT2)	100
10.	School specifieke expertise voor aanpak van leerlingen met ..	63
	Gemiddelde	95

Scores in procenten

De kwaliteit van de basisondersteuning

PO

p. 20 van 25-07-2023 t/m 24-07-2025, schoolversie (a.: 80)

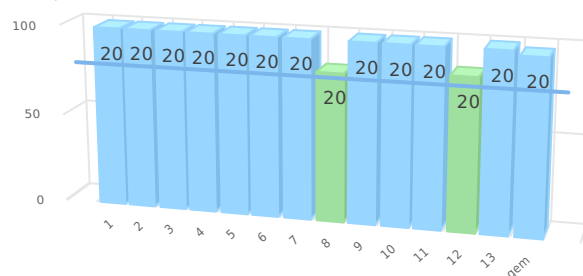

nr	ijkpunten	p 20
1.	Beleid t.a.v. ondersteuning.	100
2.	Schoolondersteuningsprofiel.	100
3.	Effectieve ondersteuning.	100
4.	Veilige omgeving.	100
5.	Zicht op de ontwikkeling van leerlingen.	100
6.	Opbrengst- en handelingsgericht werken.	100
7.	Goed afgestemde methoden en aanpakken.	100
8.	Handelingsbekwame en competente medewerkers.	83
9.	Ambitieuze onderwijsarrangementen.	100
10.	Zorgvuldige overdracht van leerlingen.	100
11.	Betrokkenheid ouders en leerlingen.	100
12.	Expliciete interne ondersteuningsstructuur.	86
13.	Een effectief ondersteuningsteam.	100
	Gemiddelde	98

Scores in procenten

De tevredenheid school voor swv

SWV PO 2203

p. 22 van 31-08-2023 t/m 30-08-2025, schoolversie (a.: 80)

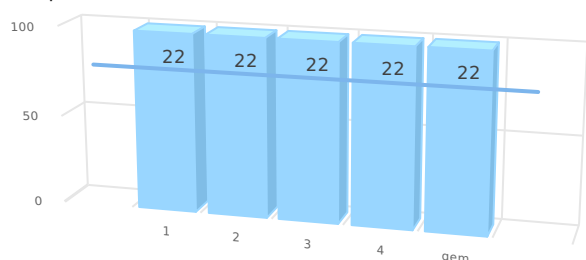

nr	onderdelen	p 22
1.	Advies leerling-ondersteuning Commissie Arrangeren.	100
2.	Arrangement.	100
3.	Toelaatbaarheidsverklaring (TLV).	100
4.	Ouder(s) van een leerling.	100
	Gemiddelde	100

Scores in procenten

School	Kindcentrum CBS De Akker	Adres	Engelgaarde 31
Brin	11LR00	Plaats	7943 LD
E-mail	directiekcdeakker@kindpunt.nl	Telefoon	0522 251513
Datum	27-09-2023	Website	www.kindcentrumdeakker.nl

Legenda

	score ≥ 90 en ≤ 100
	score ≥ 80 en < 90
	score ≥ 60 en < 80
	score ≤ 60

Diversiteit leerlingpopulatie PO 2203

	1/2 A	1/2 B	3	4	kwadraat A	5	6/7	kwadraat B	7/8	kwadraat C	Schooltotaal
Totaal aantal leerlingen	22	22	26	30	15	22	28	16	24	20	225
Totale diversiteit per groep	37	43	42	52	40	38.5	45	41	39.5	42	420.0
DQs	1.68	1.95	1.75	2.17	1.67	1.60	1.88	1.71	1.65	1.75	1.78

Diversiteitsquotient per groep

