

# Compact SOP 2023-2024

## Weidebloem

School Weidebloem Adres Schweitzerstraat 21  
 Brin 16F100 Plaats 7909 AV  
 E-mail s.lekatompessy@pricoh.nl Telefoon 0528 265274  
 Datum 14-11-2023 Website deweidebloem@pricoh.nl

### Legenda

|  |                       |
|--|-----------------------|
|  | score >= 90 en <= 100 |
|  | score >= 80 en < 90   |
|  | score >= 60 en < 80   |
|  | score <= 60           |

### Diversiteit leerlingpopulatie PO 2203

|                              | 1a   | 1b-2b | 3    | 4    | 5    | 6    | 7    | 8    | Schooltotaal |
|------------------------------|------|-------|------|------|------|------|------|------|--------------|
| Totaal aantal leerlingen     | 12   | 24    | 31   | 22   | 26   | 21   | 20   | 22   | 178          |
| Totale diversiteit per groep | 13.5 | 28.5  | 42.5 | 36   | 30.5 | 30   | 31.5 | 26.5 | 239.0        |
| DQs                          | 0.61 | 1.30  | 1.77 | 1.50 | 1.27 | 1.25 | 1.31 | 1.10 | 1.27         |

#### Diversiteitsquotient per groep

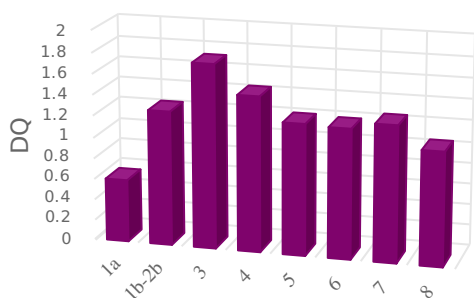

### De expertise van het schoolteam

PO  
 p. 7 van 11-05-2017 t/m 30-06-2024, schoolversie (a.: 80)

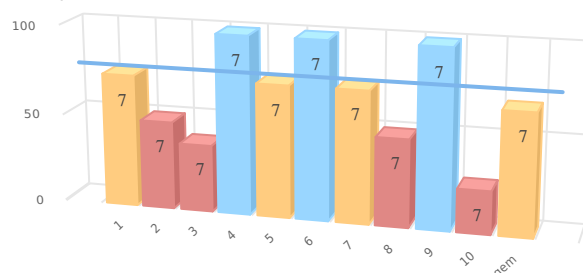

| nr | gebieden   | p 7 |
|----|--|-----|
| 1  | Taal en Spraak   | 75  |
| 2  | Rekenen  | 50  |
| 3  | Minder begaafdheid                                       | 38  |
| 4  | Meer/hoogbegaafdheid                                     | 100 |
| 5  | Werkhouding  | 75  |
| 6  | Gedrag   | 100 |
| 7  | Fysieke gesteldheid                                      | 75  |
| 8  | VVE/Jonge kind   | 50  |
| 9  | Nederlands als tweede taal (NT2)                         | 100 |
| 10 | School specifieke expertise voor aanpak van leerlinge... | 25  |
|    | Gemiddelde   | 69  |

Scores in procenten

### De kwaliteit van de basisondersteuning

PO  
 p. 20 van 25-07-2023 t/m 24-07-2025, schoolversie (a.: 80)

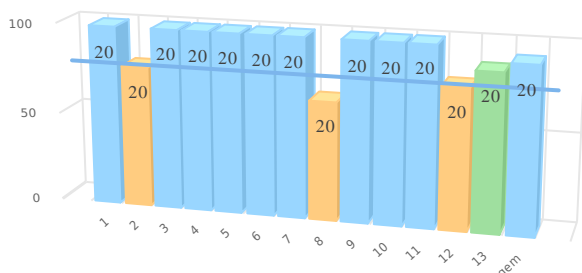

| nr | ijkpunten                                    | p 20 |
|----|--|------|
| 1  | Beleid t.a.v. ondersteuning.                 | 100  |
| 2  | Schoolondersteuningsprofiel.                 | 79   |
| 3  | Effectieve ondersteuning.                    | 100  |
| 4  | Veilige omgeving.                            | 100  |
| 5  | Zicht op de ontwikkeling van leerlingen.     | 100  |
| 6  | Opbrengst- en handelingsgericht werken.      | 100  |
| 7  | Goed afgestemde methoden en aanpakken.       | 100  |
| 8  | Handelingsbekwame en competente medewerkers. | 67   |
| 9  | Ambitieuze onderwijsarrangementen.           | 100  |
| 10 | Zorgvuldige overdracht van leerlingen.       | 100  |
| 11 | Betrokkenheid ouders en leerlingen.          | 100  |
| 12 | Expliciete interne ondersteuningsstructuur.  | 79   |
| 13 | Een effectief ondersteuningsteam.            | 88   |
|    | Gemiddelde                                   | 93   |

Scores in procenten