

Compact SOP 2023-2024

De Palm

School De Palm Adres Langewijk 110
 Brin 10IY00 Plaats 7916 PT Elim
 E-mail depalm@pricoh.nl Telefoon 0528-352384
 Datum 14-11-2023 Website depalm.pricoh.nl

Legenda

	score >= 90 en <= 100
	score >= 80 en < 90
	score >= 60 en < 80
	score <= 60

Diversiteit leerlingpopulatie PO 2203

	Groep 1	Groep 2	Groep 3	Groep 4	Groep 5	Groep 6	groep 7/8	Schooltotaal
Totaal aantal leerlingen	12	16	18	19	12	10	23	110
Totale diversiteit per groep	12	16	22	27	18.5	14.5	32.5	142.5
DQs	0.55	0.73	0.92	1.13	0.77	0.60	1.35	0.87

Diversiteitsquotient per groep

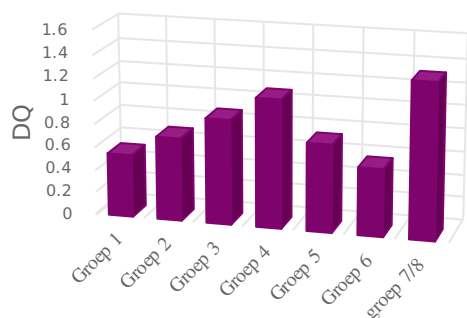

De expertise van het schoolteam

PO
 p. 7 van 11-05-2017 t/m 30-06-2024, schoolversie (a.: 80)

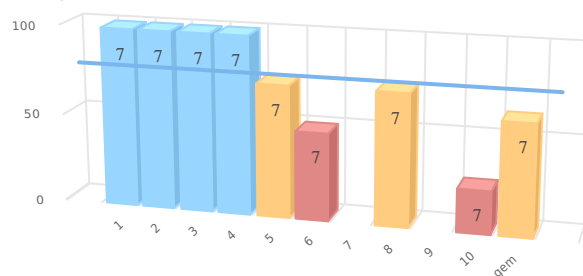

nr	gebieden	p 7
1.	Taal en Spraak	100
2.	Rekenen	100
3.	Minder begaafdheid	100
4.	Meer/hoogbegaafdheid	100
5.	Werkhouding	75
6.	Gedrag	50
7.	Fysieke gesteldheid	0
8.	VVE/Jonge kind	75
9.	Nederlands als tweede taal (NT2)	0
10.	School specifieke expertise voor aanpak van leerlinge...	25
	Gemiddelde	63

Scores in procenten

De kwaliteit van de basisondersteuning

PO
 p. 20 van 25-07-2023 t/m 24-07-2025, schoolversie (a.: 80)

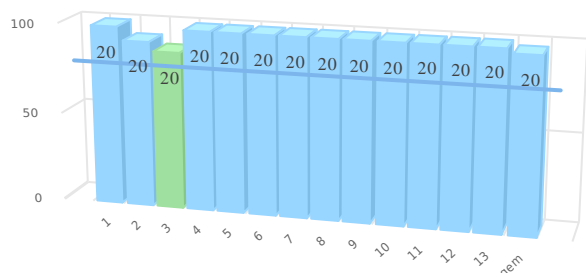

nr	ijkpunten	p 20
1.	Beleid t.a.v. ondersteuning.	100
2.	Schoolondersteuningsprofiel.	93
3.	Effectieve ondersteuning.	88
4.	Veilige omgeving.	100
5.	Zicht op de ontwikkeling van leerlingen.	100
6.	Opbrengst- en handelingsgericht werken.	100
7.	Goed afgestemde methoden en aanpakken.	100
8.	Handelingsbekwame en competente medewerkers.	100
9.	Ambitieuze onderwijsarrangementen.	100
10.	Zorgvuldige overdracht van leerlingen.	100
11.	Betrokkenheid ouders en leerlingen.	100
12.	Expliciete interne ondersteuningsstructuur.	100
13.	Een effectief ondersteuningsteam.	100
	Gemiddelde	98

Scores in procenten