

# Compact SOP 2023-2024

## De Krullebaar

School	De Krullebaar	Adres	Koekoeklaan 1
Brin	16GQ00	Plaats	7905 GT Hoogeveen
E-mail	j.koops@pricoh.nl	Telefoon	0528-264606
Datum	14-11-2023	Website	www.krullebaar-hoogeveen.nl

### Legenda

	score >= 90 en <= 100
	score >= 80 en < 90
	score >= 60 en < 80
	score <= 60

### Diversiteit leerlingpopulatie PO 2203

	Stampertjes	Zaza	Lispeltuut	Pluk	Hasselbos	Kruizelaar	Schooltotaal
Totaal aantal leerlingen	15	17	25	25	26	29	137
Totale diversiteit per groep	22.5	27	45	50.5	44.5	48	237.5
DQs	1.02	1.23	1.88	2.10	1.85	2.00	1.70

### Diversiteitsquotient per groep

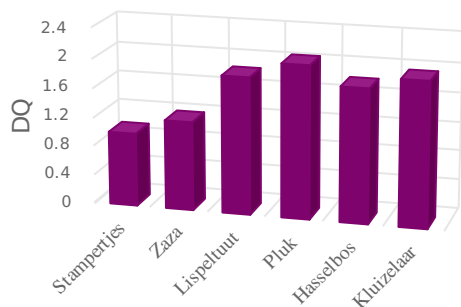

### De expertise van het schoolteam

PO  
p. 7 van 11-05-2017 t/m 30-06-2024, schoolversie (a.: 80)

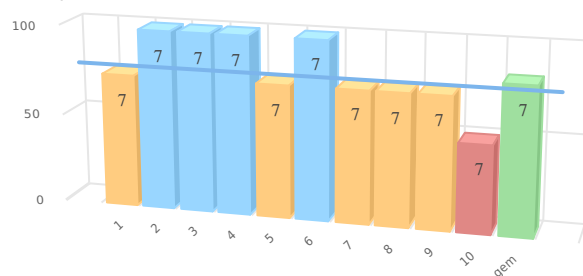

nr	gebieden	p 7
1.	Taal en Spraak	75
2.	Rekenen	100
3.	Minder begaafdheid	100
4.	Meer/hoogbegaafdheid	100
5.	Werkhouding	75
6.	Gedrag	100
7.	Fysieke gesteldheid	75
8.	VVE/Jonge kind	75
9.	Nederlands als tweede taal (NT2)	75
10.	School specifieke expertise voor aanpak van leerlinge...	50
	Gemiddelde	83

Scores in procenten

### De kwaliteit van de basisondersteuning

PO  
p. 20 van 25-07-2023 t/m 24-07-2025, schoolversie (a.: 80)

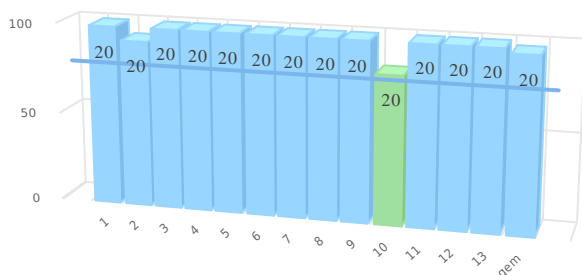

nr	ijkpunten	p 20
1.	Beleid t.a.v. ondersteuning.	100
2.	Schoolondersteuningsprofiel.	93
3.	Effectieve ondersteuning.	100
4.	Veilige omgeving.	100
5.	Zicht op de ontwikkeling van leerlingen.	100
6.	Opbrengst- en handelingsgericht werken.	100
7.	Goed afgestemde methoden en aanpakken.	100
8.	Handelingsbekwame en competente medewerkers.	100
9.	Ambitieuze onderwijsarrangementen.	100
10.	Zorgvuldige overdracht van leerlingen.	83
11.	Betrokkenheid ouders en leerlingen.	100
12.	Expliciete interne ondersteuningsstructuur.	100
13.	Een effectief ondersteuningsteam.	100
	Gemiddelde	98

Scores in procenten