

# Compact SOP 2023-2024

## de Slinge

School de Slinge Adres 't slingerland 12  
 Brin 09EV00 Plaats 8375 GP Oldemarkt  
 E-mail directie@obsdeslinge.nl Telefoon 0561451900  
 Datum 14-11-2023 Website www.obsdeslinge.nl

### Legenda

	score >= 90 en <= 100
	score >= 80 en < 90
	score >= 60 en < 80
	score <= 60

### Diversiteit leerlingpopulatie PO 2203

	Groep 1/2	Groep 3/4	Groep 5/6	Groep 7/8	Schooltotaal
Totaal aantal leerlingen	21	27	34	23	105
Totale diversiteit per groep	33.5	36	46.5	30	146.0
DQs	1.52	1.50	1.94	1.25	1.55

#### Diversiteitsquotient per groep

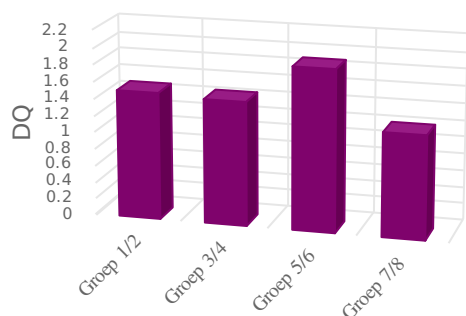

### De expertise van het schoolteam

PO  
 p. 7 van 11-05-2017 t/m 30-06-2024, schoolversie (a.: 75)

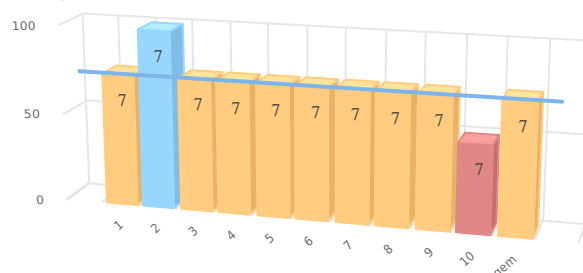

nr	gebieden	p 7
1.	Taal en Spraak	75
2.	Rekenen	100
3.	Minder begaafdheid	75
4.	Meer/hoogbegaafdheid	75
5.	Werkhouding	75
6.	Gedrag	75
7.	Fysieke gesteldheid	75
8.	VVE/Jonge kind	75
9.	Nederlands als tweede taal (NT2)	75
10.	School specifieke expertise voor aanpak van leerlinge...	50
	Gemiddelde	75

Scores in procenten

### De kwaliteit van de basisondersteuning

PO  
 p. 20 van 25-07-2023 t/m 24-07-2025, schoolversie (a.: 80)

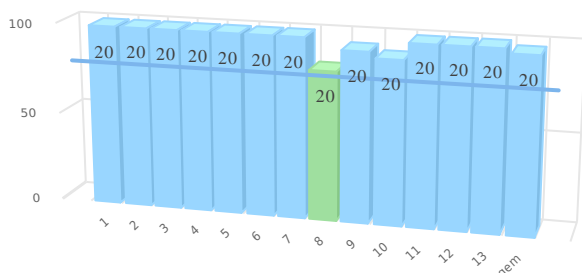

nr	ijkpunten	p 20
1.	Beleid t.a.v. ondersteuning.	100
2.	Schoolondersteuningsprofiel.	100
3.	Effectieve ondersteuning.	100
4.	Veilige omgeving.	100
5.	Zicht op de ontwikkeling van leerlingen.	100
6.	Opbrengst- en handelingsgericht werken.	100
7.	Goed afgestemde methoden en aanpakken.	100
8.	Handelingsbekwame en competente medewerkers.	83
9.	Ambitieuze onderwijsarrangementen.	95
10.	Zorgvuldige overdracht van leerlingen.	92
11.	Betrokkenheid ouders en leerlingen.	100
12.	Expliciete interne ondersteuningsstructuur.	100
13.	Een effectief ondersteuningsteam.	100
	Gemiddelde	98

Scores in procenten