

Compact SOP 2023-2024

St Clemens

School St Clemens

Adres Molenstraat 25

Brin 05J100

Plaats 8331 HP Steenwijkerland

E-mail directie.clemens@catent.nl

Telefoon 0521 512820

Datum 14-11-2023

Website

Legenda

	score >= 90 en <= 100
	score >= 80 en < 90
	score >= 60 en < 80
	score <= 60

Diversiteit leerlingpopulatie PO 2203

	Groep 1/2	Groep 3	Groep 4/5	Groep 6	Groep 7/8	Schooltotaal
Totaal aantal leerlingen	21	18	27	18	13	97
Totale diversiteit per groep	27.5	22.5	34.5	20	19	123.5
DQs	1.25	0.94	1.44	0.83	0.79	1.05

Diversiteitsquotient per groep

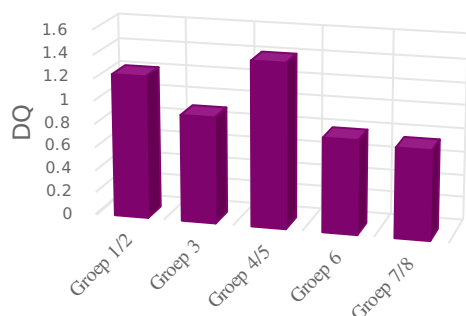

De expertise van het schoolteam

PO
p. 7 van 11-05-2017 t/m 30-06-2024, schoolversie (a.: 80)

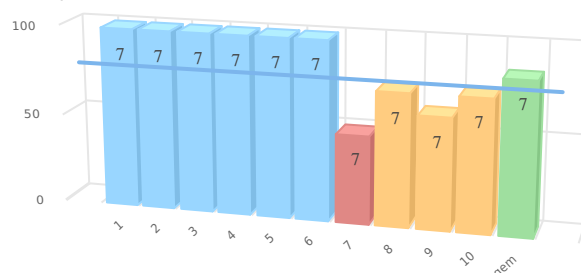

nr	gebieden	p 7
1.	Taal en Spraak	100
2.	Rekenen	100
3.	Minder begaafdheid	100
4.	Meer/hoogbegaafdheid	100
5.	Werkhouding	100
6.	Gedrag	100
7.	Fysieke gesteldheid	50
8.	VVE/Jonge kind	75
9.	Nederlands als tweede taal (NT2)	63
10.	School specifieke expertise voor aanpak van leerlinge...	75
	Gemiddelde	86

Scores in procenten

De kwaliteit van de basisondersteuning

PO
p. 20 van 25-07-2023 t/m 24-07-2025, schoolversie (a.: 80)

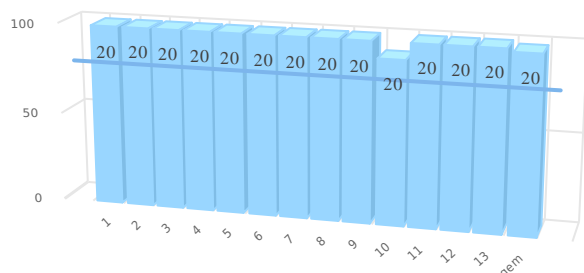

nr	ijkpunten	p 20
1.	Beleid t.a.v. ondersteuning.	100
2.	Schoolondersteuningsprofiel.	100
3.	Effectieve ondersteuning.	100
4.	Veilige omgeving.	100
5.	Zicht op de ontwikkeling van leerlingen.	100
6.	Opbrengst- en handelingsgericht werken.	100
7.	Goed afgestemde methoden en aanpakken.	100
8.	Handelingsbekwame en competente medewerkers.	100
9.	Ambitieuze onderwijsarrangementen.	100
10.	Zorgvuldige overdracht van leerlingen.	92
11.	Betrokkenheid ouders en leerlingen.	100
12.	Expliciete interne ondersteuningsstructuur.	100
13.	Een effectief ondersteuningsteam.	100
	Gemiddelde	99

Scores in procenten