

Compact SOP 2023-2024

De Bron

School	De Bron	Adres	Hoofdweg 136
Brin	05RN00	Plaats	8383EK Nijensleek
E-mail	school@debroncbs.nl	Telefoon	0521-381885
Datum	14-11-2023	Website	www.debroncbs.nl

Legenda

	score >= 90 en <= 100
	score >= 80 en < 90
	score >= 60 en < 80
	score <= 60

Diversiteit leerlingpopulatie PO 2203

	Groep 1/2	Groep 3	Groep 4/5	Groep 6	Groep 7/8	Schooltotaal
Totaal aantal leerlingen	18	17	26	22	30	113
Totale diversiteit per groep	26.5	22	38	31.5	43	161.0
DQs	1.20	0.92	1.58	1.31	1.79	1.36

Diversiteitsquotient per groep

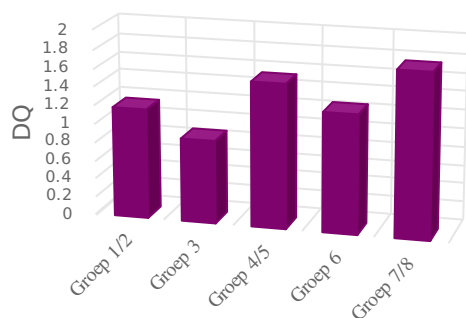

De expertise van het schoolteam

PO
p. 7 van 11-05-2017 t/m 30-06-2024, schoolversie (a.: 80)

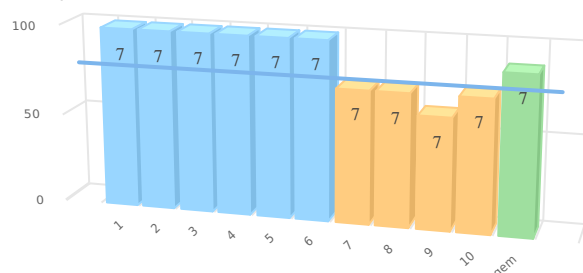

nr	gebieden	p 7
1.	Taal en Spraak	100
2.	Rekenen	100
3.	Minder begaafdheid	100
4.	Meer/hoogbegaafdheid	100
5.	Werkhouding	100
6.	Gedrag	100
7.	Fysieke gesteldheid	75
8.	VVE/Jonge kind	75
9.	Nederlands als tweede taal (NT2)	63
10.	School specifieke expertise voor aanpak van leerlinge...	75
	Gemiddelde	89

Scores in procenten

De kwaliteit van de basisondersteuning

PO
p. 20 van 25-07-2023 t/m 24-07-2025, schoolversie (a.: 80)

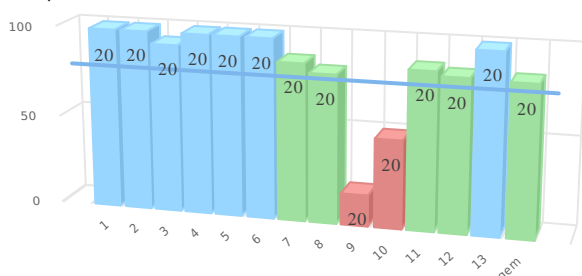

nr	ijkpunten	p 20
1.	Beleid t.a.v. ondersteuning.	100
2.	Schoolondersteuningsprofiel.	100
3.	Effectieve ondersteuning.	94
4.	Veilige omgeving.	100
5.	Zicht op de ontwikkeling van leerlingen.	100
6.	Opbrengst- en handelingsgericht werken.	100
7.	Goed afgestemde methoden en aanpakken.	88
8.	Handelingsbekwame en competente medewerkers.	83
9.	Ambitieuze onderwijsarrangementen.	18
10.	Zorgvuldige overdracht van leerlingen.	50
11.	Betrokkenheid ouders en leerlingen.	88
12.	Expliciete interne ondersteuningsstructuur.	86
13.	Een effectief ondersteuningsteam.	100
	Gemiddelde	85

Scores in procenten